

COMITÉS DE BARRIO 2019

Comala

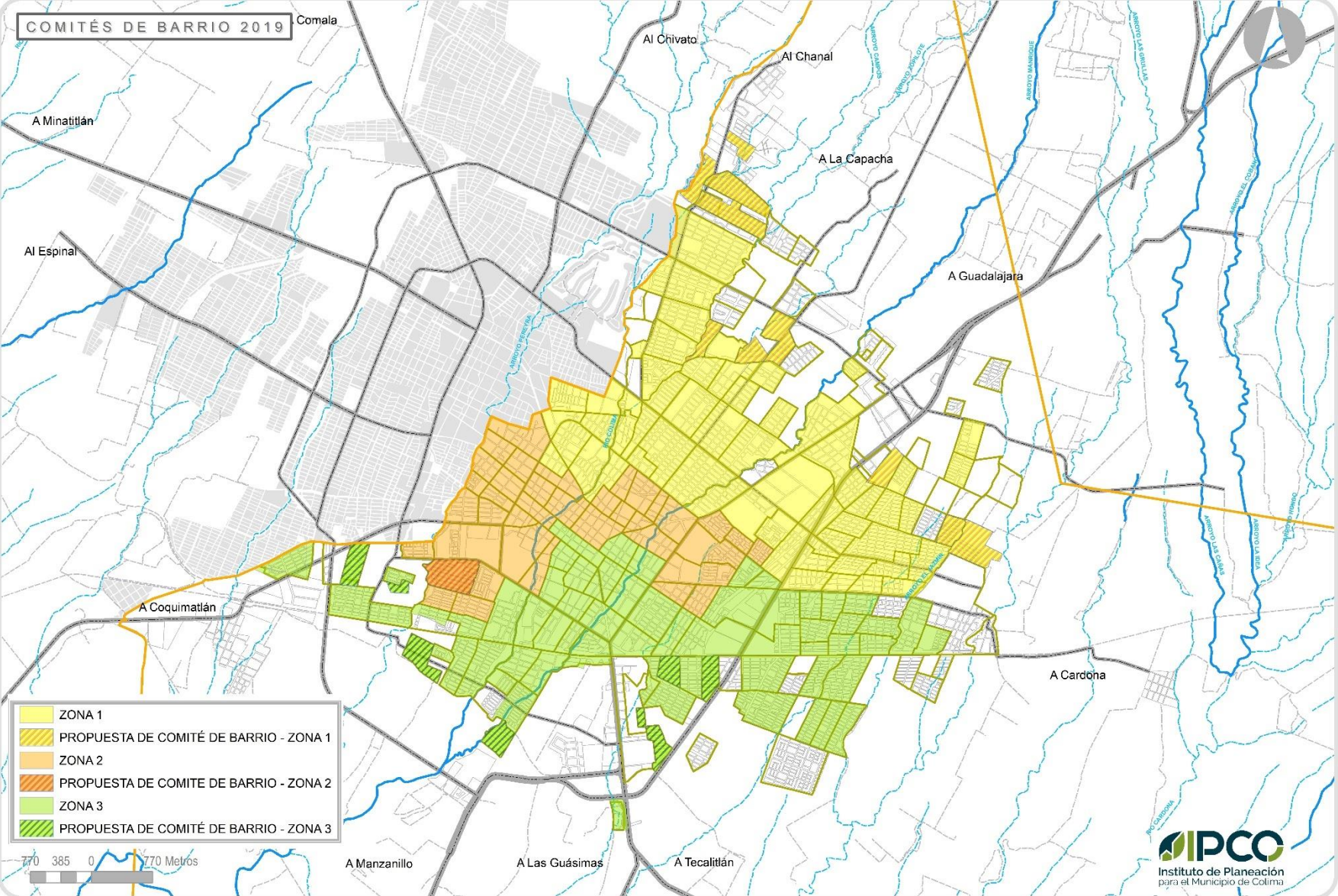

- ZONA 1
- PROPUESTA DE COMITÉ DE BARRIO - ZONA 1
- ZONA 2
- PROPUESTA DE COMITE DE BARRIO - ZONA 2
- ZONA 3
- PROPUESTA DE COMITÉ DE BARRIO - ZONA 3

770 385 0 770 Metros



ZONA 1

- PROPIEDAD DE COMITÉ DE BARRIO
- COMITÉ DE BARRIO

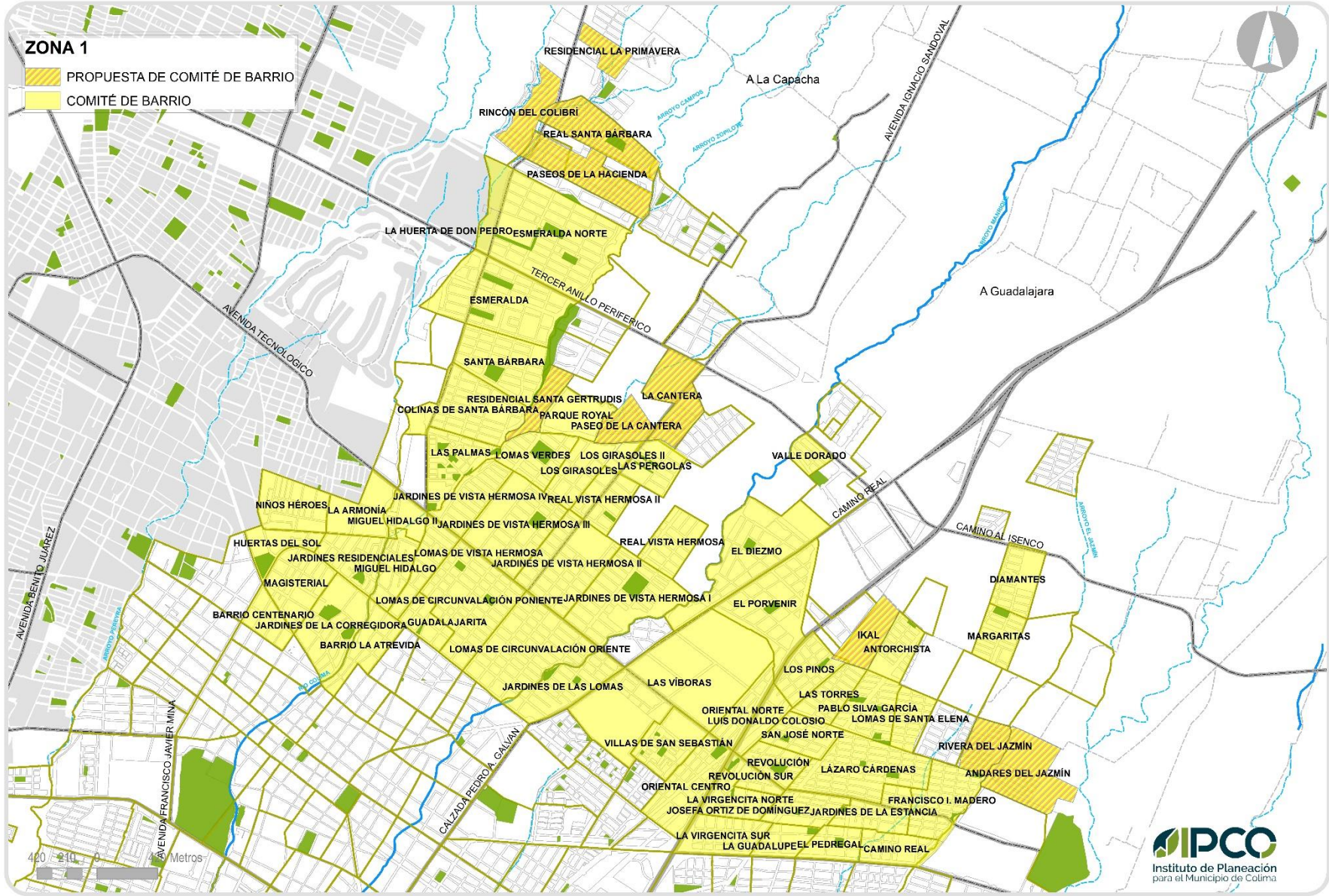

2. Barrio La Atrevida



Nombre oficial:	Barrio La Atrevida
Zona:	1
Superficie:	128,247.09 m ²
Delimitación:	
Norte:	Avenida de los Maestros
Sur:	Calle Maclovio Herrera
Este:	Calle Gabino Barreda – Calle Los Regalado – Calle Constitución
Oeste:	Río Colima
Población del Censo:	
2010	737 Habitantes
Notas: Cuenta con comité de barrio	

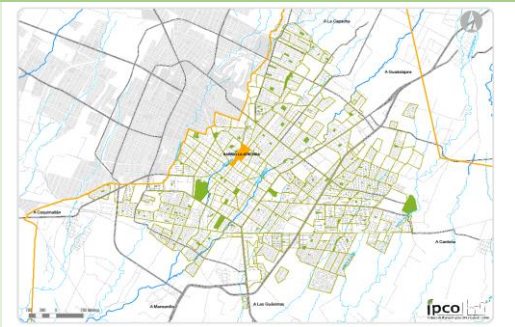

Localización:	
Norte:	Colonia Lomas de Vista Hermosa - Colonia Miguel Hidalgo
Sur:	Barrio El Rastrillo
Este:	Colonia Guadalajara Sur - Barrio El Refugio I
Oeste:	Colonia Jardines de La Corregidora

3. Colonia Antorchista



Nombre oficial:	Unidad Antorchista
Zona:	1
Superficie:	100,336.12 m ²
Delimitación:	
Norte:	Calle Unión
Sur:	Calle Francisco Ramírez Villareal
Este:	Límite parcelario
Oeste:	Avenida Tecomán
Población del Censo:	
2010	578 Habitantes

Notas:

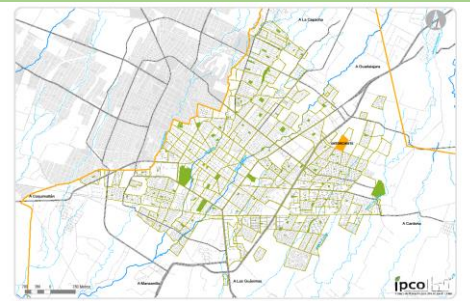

Localización:	
Norte:	Colonia Unidad Antorchista
Sur:	Colonia Pablo Silva García
Este:	Límite parcelario
Oeste:	Límite parcelario

4. Colonia Camino Real

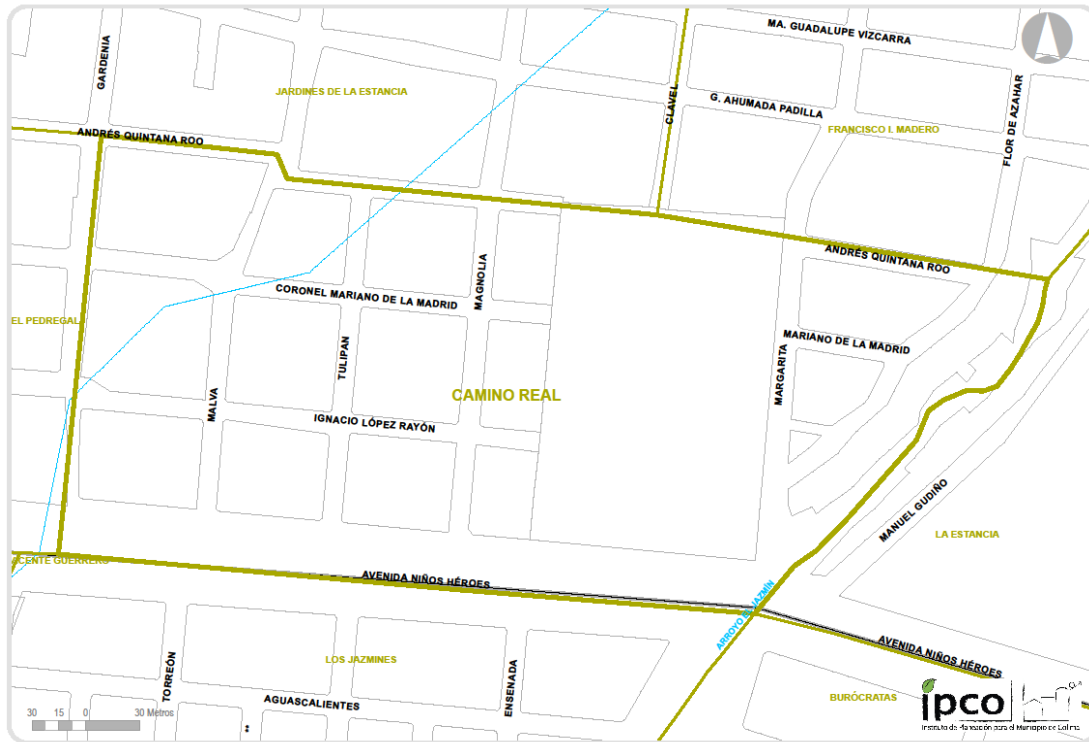

Nombre oficial:	Camino Real
Zona:	1
Superficie:	102,879.58 m ²
Delimitación:	
Norte:	Calle Andrés Quintana Roo
Sur:	Avenida Niños Héroes
Este:	Arroyo El Jazmín
Oeste:	Calle Gardenia
Población del Censo:	
2010	441 Habitantes

Notas: Cuenta con comité de barrio



Localización:	
Norte:	Colonia Jardines de La Estancia – Colonia Francisco I. Madero
Sur:	Colonia Los Jazmines
Este:	Comunidad rural La Estancia
Oeste:	Colonia El Pedregal

5. Colonia Colinas de Santa Bárbara



Nombre oficial:	Colinas de Santa Bárbara
Zona:	1
Superficie:	265,176.89 m ²
Delimitación:	
Norte:	Avenida de la Paz
Sur:	Avenida Palma Kerpis
Este:	Arroyo Santa Gertrudis
Oeste:	Avenida Venustiano Carranza – Río Colima
Población del Censo:	
2010	1,553 Habitantes
Notas: Cuenta con comité de barrio	



Localización:	
Norte:	Colonia Santa Bárbara
Sur:	Colonia Las Palmas
Este:	Santa Gertrudis Residencial
Oeste:	Límite municipal con Villa de Álvarez

6. Colonia Diamantes

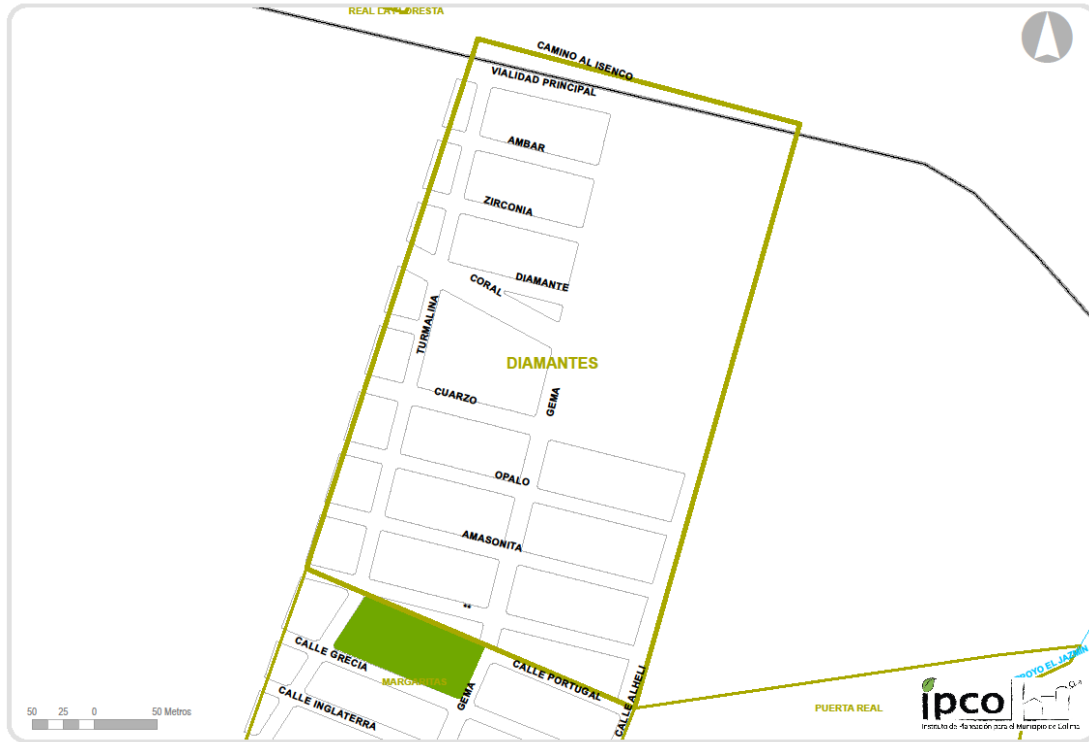

Nombre oficial:	Fracc. Diamantes
Zona:	1
Superficie:	127,586.42 m ²
Delimitación:	
Norte:	Camino al ISENCO
Sur:	Calle Portugal
Este:	Calle Alhelí
Oeste:	Límite Parcelario
Población del Censo:	
2010	312 Habitantes
Notas: Cuenta con comité de barrio	



Localización:	
Norte:	Límite parcelario
Sur:	Colonia Margaritas
Este:	Límite parcelario
Oeste:	Límite parcelario

8. Colonia El Pedregal



Nombre oficial:	Colonia El Pedregal
Zona:	1
Superficie:	85,138.92 m ²
Delimitación:	
Norte:	Calle Andrés Quintana Roo
Sur:	Avenida Niños Héroes
Este:	Calle Gardenia
Oeste:	Calle Miguel Barragán
Población del Censo:	
2010	195 Habitantes
Notas: Cuenta con comité de barrio	



Localización:	
Norte:	Colonia Jardines de La Estancia
Sur:	Colonia Vicente Guerrero
Este:	Colonia Camino Real
Oeste:	Colonia La Guadalupe

9. Colonia El Porvenir



Nombre oficial:	El Porvenir
Zona:	1
Superficie:	292,490.74 m ²
Delimitación:	
Norte:	Boulevard Marcelino García Barragán
Sur:	Instalaciones de la Universidad de Colima
Este:	Boulevard Marcelino García Barragán
Oeste:	Boulevard Camino Real
Población del Censo:	
2010	771 Habitantes
Notas: Cuenta con comité de barrio	



Localización:	
Norte:	
Sur:	Colonia Las Víboras
Este:	Colonia Plutarco Elías Calles - Colonia Los Pinos
Oeste:	Colonia El Diezmo

10. Colonia Esmeralda



Nombre oficial:	Residencial Esmeralda Sur
Zona:	1
Superficie:	388,660.78 m ²
Delimitación:	
Norte:	Tercer Anillo Periférico
Sur:	Media cuadra debajo de la Calle Pedro Cervantes Vázquez
Este:	Arroyo Santa Gertrudis
Oeste:	Límite municipal con Villa de Álvarez
Población del Censo:	
2010	957 Habitantes
Notas: Cuenta con comité de barrio	

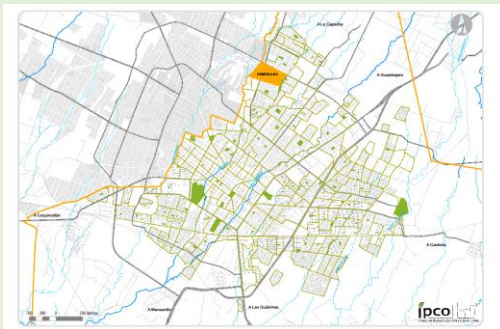

Localización:

Norte:	Colonia Esmeralda Norte
Sur:	Colonia Santa Bárbara
Este:	Colonia Los Olivos - Colonia Puerta del Sol
Oeste:	Límite municipal con Villa de Álvarez

11. Colonia Esmeralda Norte

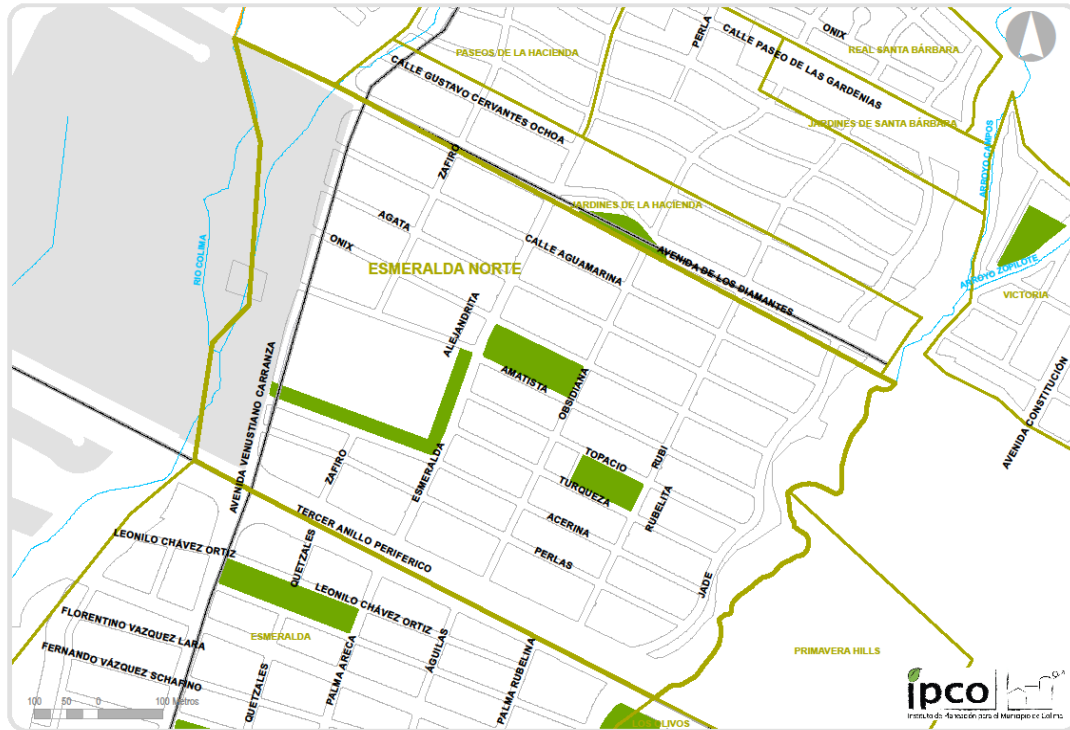

Nombre oficial:	Residencial Esmeralda Norte
Zona:	1
Superficie:	588,364.74 m ²
Delimitación:	
Norte:	Avenida de los Diamantes
Sur:	Tercer Anillo Periférico
Este:	Arroyo Campos
Oeste:	Límite municipal con Villa de Álvarez
Población del Censo:	
2010	736 Habitantes
Notas: Cuenta con comité de barrio	



Localización:

Norte:	Colonia Jardines de la Hacienda
Sur:	Colonia Esmeralda
Este:	Colonia Primavera Hills
Oeste:	Límite municipal con Villa de Álvarez

12. Colonia Francisco I. Madero



Nombre oficial:	Francisco I. Madero
Zona:	1
Superficie:	179,300.5 m ²
Delimitación:	
Norte:	Calle Camelia – Calle Azucena
Sur:	Calle Andrés Quintana Roo
Este:	Arroyo El Jazmín
Oeste:	Calle Margarita – Calle Lirio – Calle Clavel
Población del Censo:	
2010	1593 Habitantes
Notas: Cuenta con comité de barrio	



Localización:	
Norte:	Colonia Rivera del Jazmín – Colonia Villa de los Pinos
Sur:	Colonia Camino Real
Este:	Comunidad rural La Estancia
Oeste:	Colonia Jardines de la Estancia – Colonia Lázaro Cárdenas

13. Colonia Guadalajaraita



Nombre oficial:	Guadalajarita I
Zona:	1
Superficie:	76,254.81 m ²
Delimitación:	
Norte:	Calle Justo Sierra – Calle 27 de Septiembre – Calle Manuel Acuña
Sur:	Avenida San Fernando
Este:	Calle Francisco Zarco
Oeste:	Avenida Constitución
Población del Censo:	
2010	552 Habitantes
Notas: Cuenta con comité de barrio	



Localización:	
Norte:	Colonia Lomas de Circunvalación Poniente
Sur:	Barrio La Atrevida, Colonia Guadalajaraita Sur – Barrio Alto
Este:	Colonia Lomas de Circunvalación Poniente
Oeste:	Colonia Lomas de Vista Hermosa

14. Colonia Huertas Del Sol



Nombre oficial:	Huertas Del Sol
Zona:	1
Superficie:	95,646.31 m ²
Delimitación:	
Norte:	Calle De La Cruz – Calle Francisco Villa – Calle La Armonía
Sur:	Avenida De Los Maestros
Este:	Calle Mariano Arista
Oeste:	Avenida Maclovio Herrera
Población del Censo:	
2010	361 Habitantes
Notas: Cuenta con comité de barrio	



Localización:

Norte:	Colonia Niños Héroes
Sur:	Colonia Magisterial
Este:	Colonia Jardines Residenciales
Oeste:	Colonia San Francisco Sur

16. Colonia Jardines de La Estancia

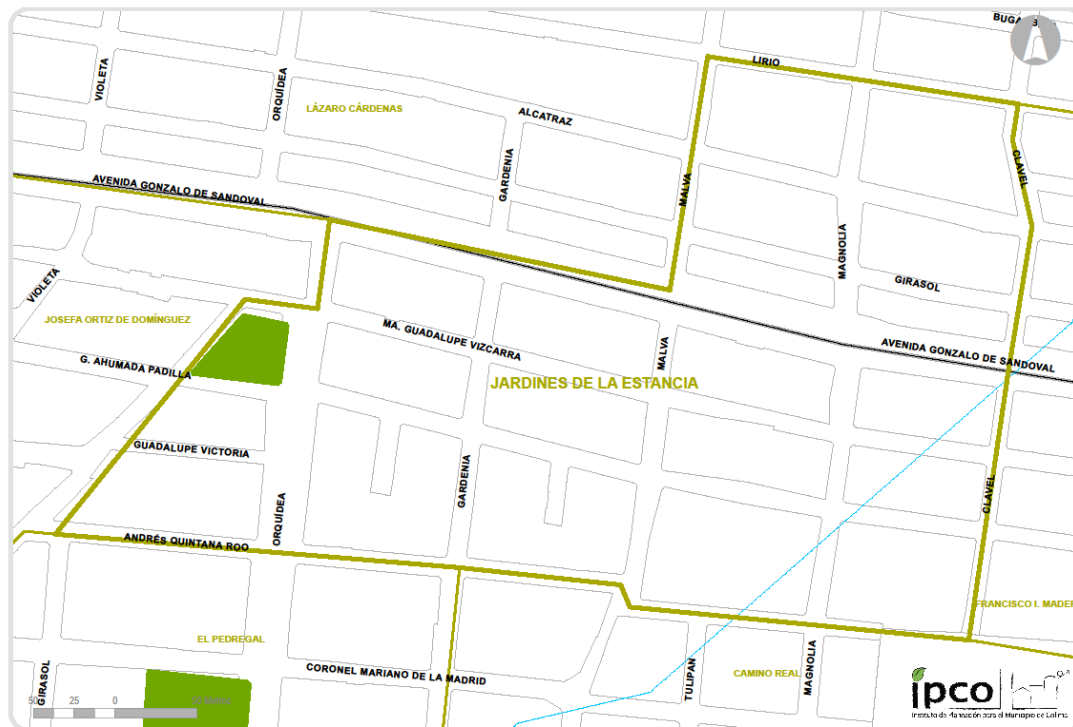

Nombre oficial:	Jardines de La Estancia
Zona:	1
Superficie:	124,830.78 m ²
Delimitación:	
Norte:	Avenida Gonzalo de Sandoval – Calle Malva – Calle Lirio
Sur:	Calle Andrés Quintana Roo
Este:	Calle Clavel
Oeste:	Calle Miguel Barragán – Calle Orquídea
Población del Censo:	
2010	653 Habitantes
Notas: Cuenta con comité de barrio	

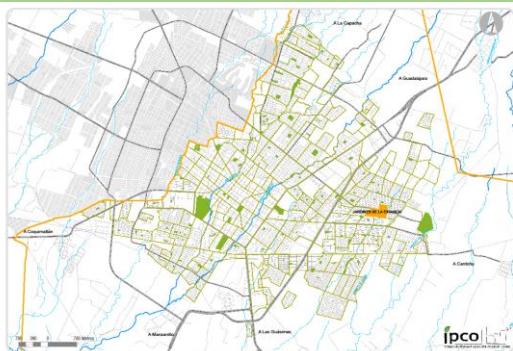

Localización:

Norte:	Colonia Lázaro Cárdenas
Sur:	Colonia Camino Real y Colonia El Pedregal
Este:	Colonia Francisco I. Madero
Oeste:	Colonia Josefa Ortiz de Domínguez

17. Colonia Jardines de las Lomas



Nombre oficial:	Jardines de las Lomas
Zona:	1
Superficie:	185,534.07 m ²
Delimitación:	
Norte:	Avenida Felipe Sevilla Del Río
Sur:	Avenida San Fernando
Este:	Boulevard Camino Real
Oeste:	Arroyo Manrique
Población del Censo:	
2010	704 Habitantes
Notas: Cuenta con comité de barrio	



Localización:

Norte:	Colonia José María Morelos
Sur:	Barrio El Zalatón
Este:	Colonia Las Víboras – Fraccionamiento Camino Real
Oeste:	Colonia Lomas de Circunvalación Oriente

18. Colonia Jardines de Vista Hermosa I



Nombre oficial:	Jardines Vista Hermosa I
Zona:	1
Superficie:	309,043.58 m ²
Delimitación:	
Norte:	Media cuadra al norte de la Calle Luis Páez Brotchie
Sur:	Avenida Felipe Sevilla del Río
Este:	Arroyo Manrique
Oeste:	Calle J. Jesús Ponce
Población del Censo:	
2010	1,473 Habitantes
Notas: Cuenta con comité de barrio	



Localización:	
Norte:	Colonia Real Vista Hermosa
Sur:	Colonia Lomas de Circunvalación Oriente
Este:	Colonia José María Morelos – Colonia El Diezmo
Oeste:	Colonia Jardines de Vista Hermosa II

19. Colonia Jardines de Vista Hermosa II



Nombre oficial:	Jardines Vista Hermosa II
Zona:	1
Superficie:	282,935.85 m ²
Delimitación:	
Norte:	Media cuadra al norte de las Calles Joaquín Fernández De Lizardi – Luis Páez Brotchie
Sur:	Avenida Felipe Sevilla del Río
Este:	Calle J. Jesús Ponce
Oeste:	Calle General Silverio Núñez
Población del Censo:	
2010	1,028 Habitantes
Notas: Cuenta con comité de barrio	

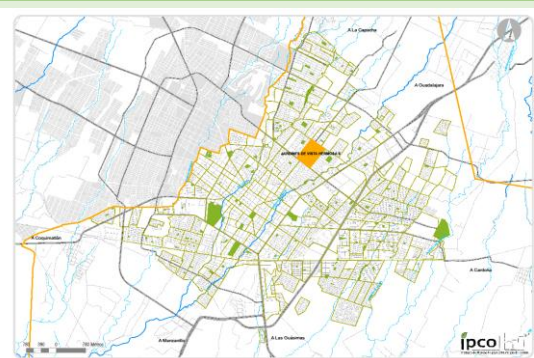

Localización:	
Norte:	Colonia Real Vista Hermosa II
Sur:	Colonia Lomas de Circunvalación Oriente y Colonia Lomas de Circunvalación Poniente
Este:	Colonia Jardines de Vista Hermosa I
Oeste:	Colonia Jardines de Vista Hermosa III

21. Colonia Jardines de Vista Hermosa IV



Nombre oficial:	Jardines Vista Hermosa IV
Zona:	1
Superficie:	137,748.05 m ²
Delimitación:	
Norte:	Media cuadra al norte de la Calle A. de Betancourt
Sur:	Avenida Felipe Sevilla del Río
Este:	Avenida Constitución
Oeste:	Arroyo Santa Gertrudis
Población del Censo:	
2010	718 Habitantes
Notas: Cuenta con comité de barrio	



Localización:

Norte:	Colonia Lomas Verdes
Sur:	Colonia Lomas de Vista Hermosa
Este:	Colonia Jardines de Vista Hermosa III
Oeste:	Colonia Las Palmas

22. Colonia Jardines Residenciales



Nombre oficial:	Jardines Residenciales
Zona:	1
Superficie:	134,335.45 m ²
Delimitación:	
Norte:	Calle La Armonía
Sur:	Avenida de los Maestros
Este:	Río Colima
Oeste:	Calle Mariano Arista
Población del Censo:	
2010	593 Habitantes
Notas: Cuenta con comité de barrio	



Localización:	
Norte:	Colonia La Armonía
Sur:	Colonia Magisterial - Colonia Jardines de la Corregidora
Este:	Colonia Miguel Hidalgo
Oeste:	Colonia Huertas del Sol

23. Colonia Josefa Ortiz de Domínguez



Nombre oficial:	Josefa Ortiz de Domínguez
Zona:	1
Superficie:	109,719.13m ²
Delimitación:	
Norte:	Avenida Gonzalo de Sandoval
Sur:	Calle Melitón de la Peña – Calle Andrés Quintana Roo
Este:	Calle Miguel Barragán
Oeste:	Calle Manuel Lego Gallaga
Población del Censo:	
2010	997 Habitantes
Notas: Cuenta con comité de barrio	

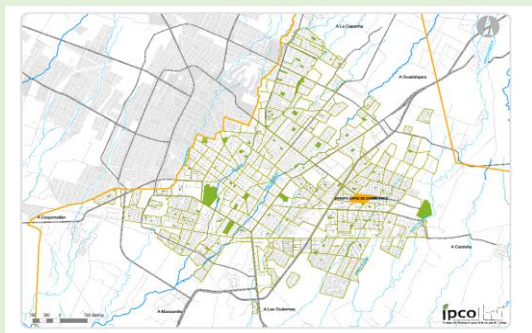

Localización:

Norte:	Colonia Lázaro Cárdenas
Sur:	Colonia La Guadalupe
Este:	Colonia Jardines de La Estancia – Colonia El Pedregal
Oeste:	Colonia La Virgencita Norte

24. Colonia La Armonía

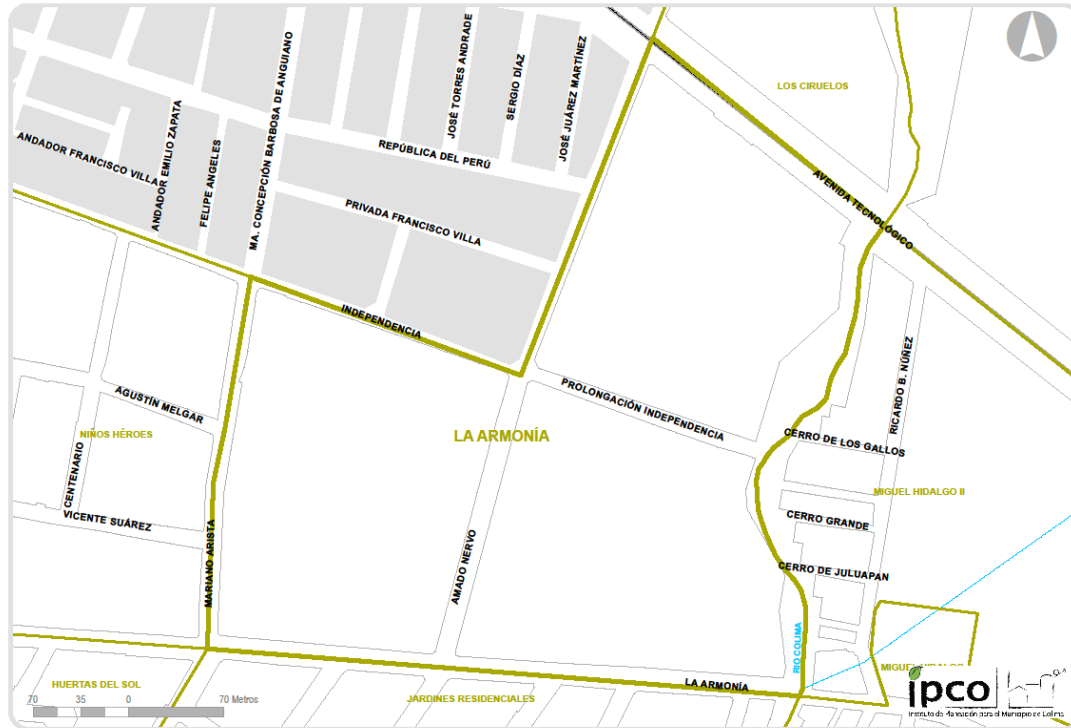

Nombre oficial:	Jardines de Guadalupe (La Armonía)
Zona:	1
Superficie:	138,432.22 m ²
Delimitación:	
Norte:	Calle Independencia – Calle Amado Nervo – Avenida Tecnológico
Sur:	Calle La Armonía
Este:	Río Colima
Oeste:	Calle Mariano Arista – Calle
Población del Censo:	
2010	278 Habitantes
Notas: Cuenta con comité de barrio	



Localización:

Norte:	
Sur:	Colonia Jardines Residenciales
Este:	Colonia Miguel Hidalgo II
Oeste:	Colonia Niños Héroes

25. Colonia La Guadalupe



Nombre oficial:	La Guadalupe
Zona:	1
Superficie:	76,087.28 m ²
Delimitación:	
Norte:	Calle Andrés Quintana Roo
Sur:	Avenida Niños Héroes
Este:	Calle Miguel Barragán
Oeste:	Avenida Leonardo Bravo
Población del Censo:	
2010	388 Habitantes
Notas: Cuenta con comité de barrio	



Localización:

Norte:	Colonia Josefa Ortiz de Domínguez
Sur:	Colonia San Rafael
Este:	Colonia El Pedregal
Oeste:	Colonia La Virgencita Sur

26. Colonia La Virgencita Norte

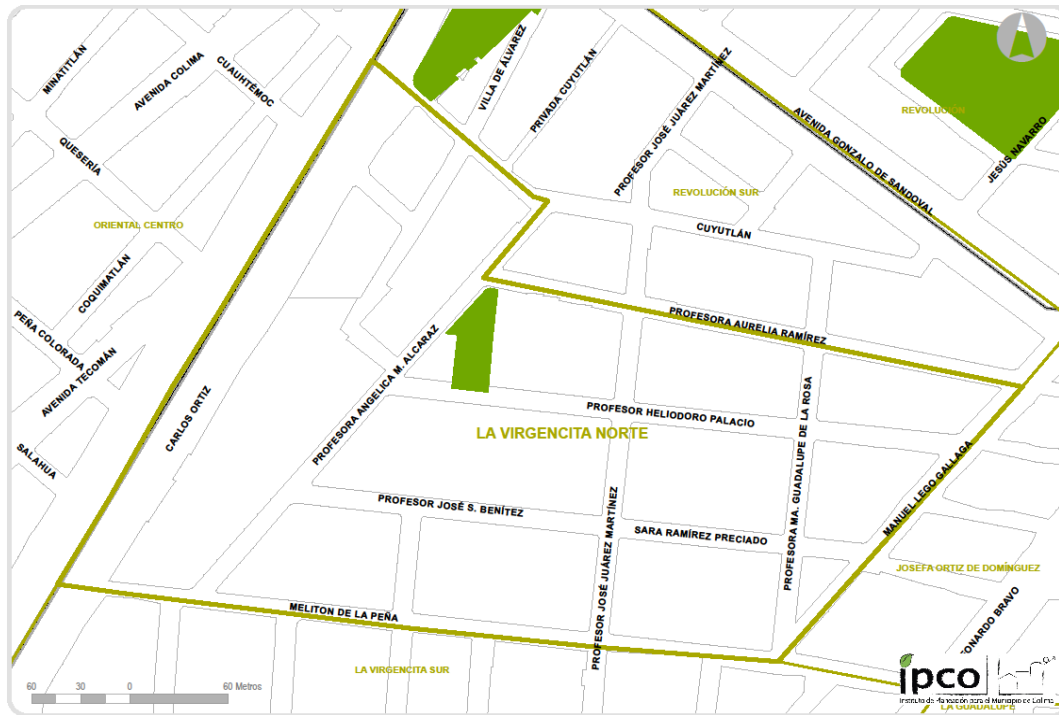

Nombre oficial:	Virgencita Norte
Zona:	1
Superficie:	110,170.45 m ²
Delimitación:	
Norte:	Calle Cuyutlán – Calle Profesora Angélica M. Alcaraz – Calle Profesora Aurelia Ramírez
Sur:	Calle Melitón de la Peña
Este:	Calle Manuel Lego Gallaga
Oeste:	Libramiento Colima Oriente
Población del Censo:	
2010	337 Habitantes
Notas: Cuenta con comité de barrio	

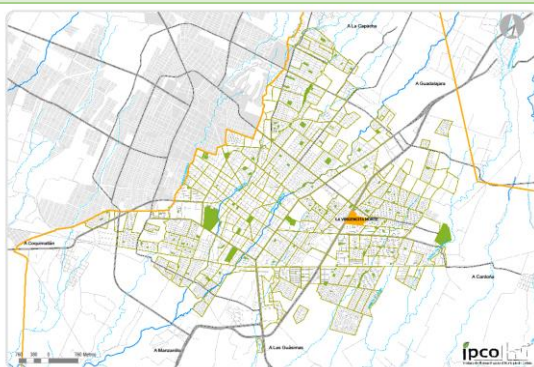

Localización:

Norte:	Colonia Revolución Sur
Sur:	Colonia La Virgencita Sur
Este:	Colonia Josefa Ortiz de Domínguez
Oeste:	Colonia Oriental Centro

28. Colonia Las Palmas



Nombre oficial:	Las Palmas
Zona:	1
Superficie:	161,132.18 m ²
Delimitación:	
Norte:	Avenida Palma Kerpis
Sur:	Avenida Tecnológico
Este:	Arroyo Santa Gertrudis
Oeste:	Calle Venustiano Carranza
Población del Censo:	
2010	1,305 Habitantes
Notas: Cuenta con comité de barrio	



Localización:

Norte:	Colonia Colinas de Santa Bárbara
Sur:	Colonia Jardines de Vista Hermosa IV
Este:	Colonia Jardines de Vista Hermosa IV
Oeste:	

29. Colonia Las Pergolas



Nombre oficial:	Las Pergolas
Zona:	1
Superficie:	108,334.41 m ²
Delimitación:	
Norte:	Avenida Miguel de Cervantes Saavedra
Sur:	Calle Emilio Rabasa
Este:	Límite parcelario
Oeste:	Avenida Ignacio Sandoval
Población del Censo:	
2010	109 Habitantes
Notas: Cuenta con comité de barrio	

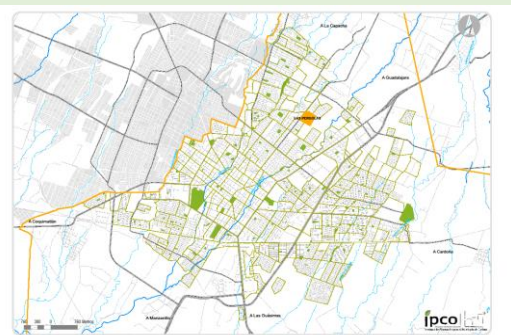

Localización:

Norte:	Colonia La Canterera – Colonia Hacienda Real
Sur:	Colonia Real Vista Hermosa II
Este:	Límite parcelario
Oeste:	Colonia Los Girasoles

31. Colonia Las Víboras



Nombre oficial:	Las Víboras
Zona:	1
Superficie:	741,617.42 m ²
Delimitación:	
Norte:	Con predios de la Colonia El Porvenir en la Calle Albañiles
Sur:	Calle Profesor Francisco Hernández Espinoza
Este:	Avenida Villa de San Sebastián
Oeste:	Boulevard Camino Real
Población del Censo:	
2010	580 Habitantes
Notas: Cuenta con comité de barrio	

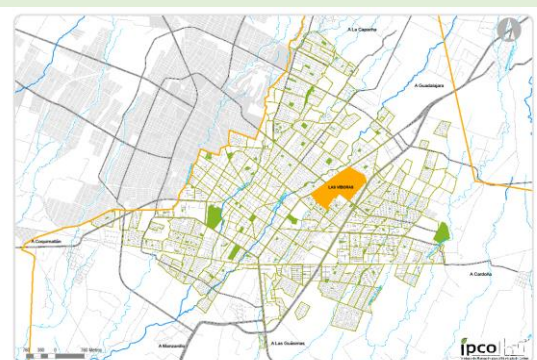

Localización:	
Norte:	Colonia El Porvenir
Sur:	Fraccionamiento Camino Real – Colonia Fovisste
Este:	Colonia Oriental Norte - Colonia Villas de San Sebastián
Oeste:	Colonia El Diezmo - Colonia José María Morelos – Colonia Jardines de las Lomas

32. Colonia Lázaro Cárdenas



Nombre oficial:	Lázaro Cárdenas
Zona:	1
Superficie:	295,475.56 m ²
Delimitación:	
Norte:	Calle República de Uruguay – Calle Camelia
Sur:	Avenida Gonzalo de Sandoval – Calle Malva – Calle Lirio
Este:	Calle Margarita
Oeste:	Calle Manuel Lego Gallaga – Calle Pedro Anaya – Avenida Leonardo Bravo
Población del Censo:	
2010	3,031 Habitantes
Notas: Cuenta con comité de barrio	

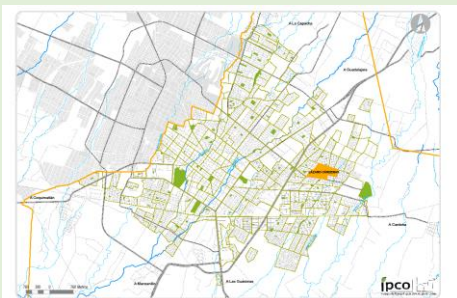

Localización:

Norte:	Colonia Pablo Silva García – Colonia Lomas de Santa Elena – Colonia Villa de Los Pinos
Sur:	Colonia Josefa Ortiz de Domínguez – Colonia Jardines de La Estancia
Este:	Colonia Francisco I. Madero
Oeste:	Colonia San José Norte – Colonia Revolución
:	

33. Colonia Lomas de Circunvalación Oriente



Nombre oficial:	Lomas de Circunvalación II
Zona:	1
Superficie:	358,880 m ²
Delimitación:	
Norte:	Avenida Felipe Sevilla del Río
Sur:	Avenida San Fernando
Este:	Arroyo Manrique
Oeste:	Avenida Ignacio Sandoval
Población del Censo:	
2010	1,663 Habitantes
Notas: Cuenta con comité de barrio	

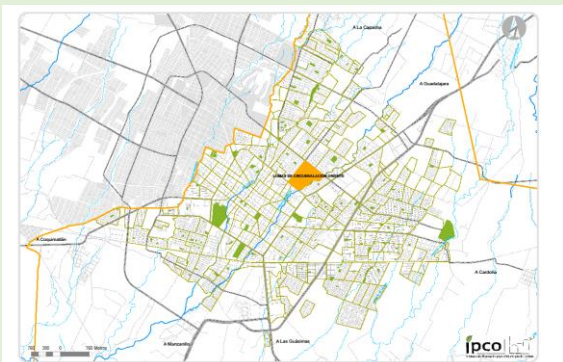

Localización:	
Norte:	Colonia Jardines de Vista Hermosa II – Colonia Jardines de Vista Hermosa I
Sur:	Barrio El Cuajote – Barrio El Zalátón
Este:	Colonia Jardines de las Lomas
Oeste:	Colonia Lomas de Circunvalación Poniente

34. Colonia Lomas de Circunvalación Poniente



Nombre oficial:	Lomas de Circunvalación I
Zona:	1
Superficie:	341,242.79 m ²
Delimitación:	
Norte:	Avenida Felipe Sevilla del Río
Sur:	Calle Justo Sierra – Calle 27 de Septiembre – Calle Manuel Acuña – Calle Francisco Zarco – Avenida San Fernando
Este:	Avenida Ignacio Sandoval
Oeste:	Avenida Constitución
Población del Censo:	
2010	1,976 Habitantes

Notas: Cuenta con comité de barrio

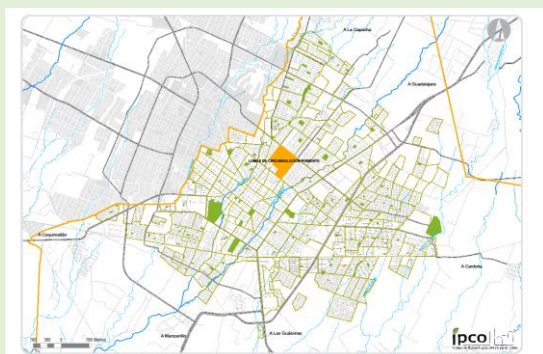

Localización:

Norte:	Colonia Jardines de Vista Hermosa III – Colonia Jardines de Vista Hermosa II
Sur:	Colonia Guadalarjita – Barrio Alto
Este:	Colonia Lomas de Circunvalación Oriente
Oeste:	Colonia Lomas de Vista Hermosa

35. Colonia Lomas de Santa Elena



Nombre oficial:	Santa Elena
Zona:	1
Superficie:	94,209.4 m ²
Delimitación:	
Norte:	Calle Francisco Ramírez Villareal
Sur:	Calle Amapola
Este:	
Oeste:	Calle Malva
Población del Censo:	
2010	610 Habitantes
Notas: Cuenta con comité de barrio	



Localización:	
Norte:	Límite parcelario
Sur:	Colonia Lázaro Cárdenas
Este:	Colonia Villa de Los Pinos
Oeste:	Colonia Pablo Silva García

36. Colonia Lomas de Vista Hermosa



Nombre oficial:	Lomas Vista Hermosa
Zona:	1
Superficie:	114,376.78 m ²
Delimitación:	
Norte:	Avenida Felipe Sevilla del Río
Sur:	Avenida de los Maestros
Este:	Avenida Constitución
Oeste:	Calle Venustiano Carranza
Población del Censo:	
2010	410 Habitantes
Notas: Cuenta con comité de barrio	



Localización:	
Norte:	Colonia Jardines de Vista Hermosa IV
Sur:	Barrio La Atrevida
Este:	Colonia Lomas de Circunvalación Poniente – Colonia Guadalajaraita
Oeste:	Colonia Miguel Hidalgo I – Colonia Miguel Hidalgo II

37. Colonia Lomas Verdes



Nombre oficial:	Lomas Verdes
Zona:	1
Superficie:	141,749.37 m ²
Delimitación:	
Norte:	Avenida Miguel de Cervantes Saavedra
Sur:	Media cuadra al sur de la Calle León Felipe y Avenida Palma Kerpis
Este:	Media Cuadra al Oeste de la Calle Juan Álvarez
Oeste:	Calle Profesora Genoveva Sánchez
Población del Censo:	
2010	580 Habitantes

Notas: Cuenta con comité de barrio



Localización:	
Norte:	Colonia Parque Royal
Sur:	Colonia Jardines de Vista Hermosa IV – Colonia Jardines de Vista Hermosa III
Este:	Colonia Los Girasoles
Oeste:	Colonia Colinas de Santa Bárbara – Colonia Las Palmas

38. Colonia Los Girasoles



Nombre oficial:	Girasoles
Zona:	1
Superficie:	149,397.33 m ²
Delimitación:	
Norte:	Avenida Miguel de Cervantes Saavedra
Sur:	Media cuadra al sur de la Calle León Felipe
Este:	Calle General Silverio Núñez – Avenida Ignacio Sandoval
Oeste:	Media cuadra al oeste de la Calle Juan Álvarez
Población del Censo:	
2010	146 Habitantes
Notas: Cuenta con comité de barrio	

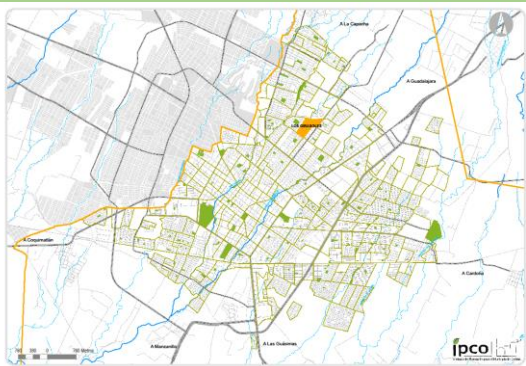

Localización:

Norte:	Colonia Parque Royal – Límite parcelario
Sur:	Colonia Jardines de Vista Hermosa III
Este:	Colonia Las Pergolas – Colonia Real Vista Hermosa II
Oeste:	Colonia Lomas Verdes

40. Colonia Luis Donaldo Colosio



Nombre oficial:	Luis Donaldo Colosio
Zona:	1
Superficie:	73,278.32 m ²
Delimitación:	
Norte:	Calle República de Uruguay
Sur:	Avenida Gonzalo de Sandoval
Este:	Avenida Tecomán
Oeste:	Libramiento Colima Oriente
Población del Censo:	
2010	100 Habitantes
Notas: Cuenta con comité de barrio	



Localización:

Norte:	Colonia Los Pinos
Sur:	Colonia Revolución Sur
Este:	Colonia San José Norte – Colonia Revolución
Oeste:	Colonia Oriental Norte

41. Colonia Magisterial



Nombre oficial:	Magisterial
Zona:	1
Superficie:	174,038.52 m ²
Delimitación:	
Norte:	Avenida de los Maestros
Sur:	Calle Maclovio Herrera
Este:	Calle Aquiles Serdán
Oeste:	Avenida de los Maestros
Población del Censo:	
2010	1,066 Habitantes
Notas: Cuenta con comité de barrio	



Localización:

Norte:	Colonia Huertas del Sol – Colonia Jardines Residenciales
Sur:	Barrio Centenario
Este:	Colonia Jardines de la Corregidora
Oeste:	Colonia Huertas de Sol

42. Colonia Margaritas

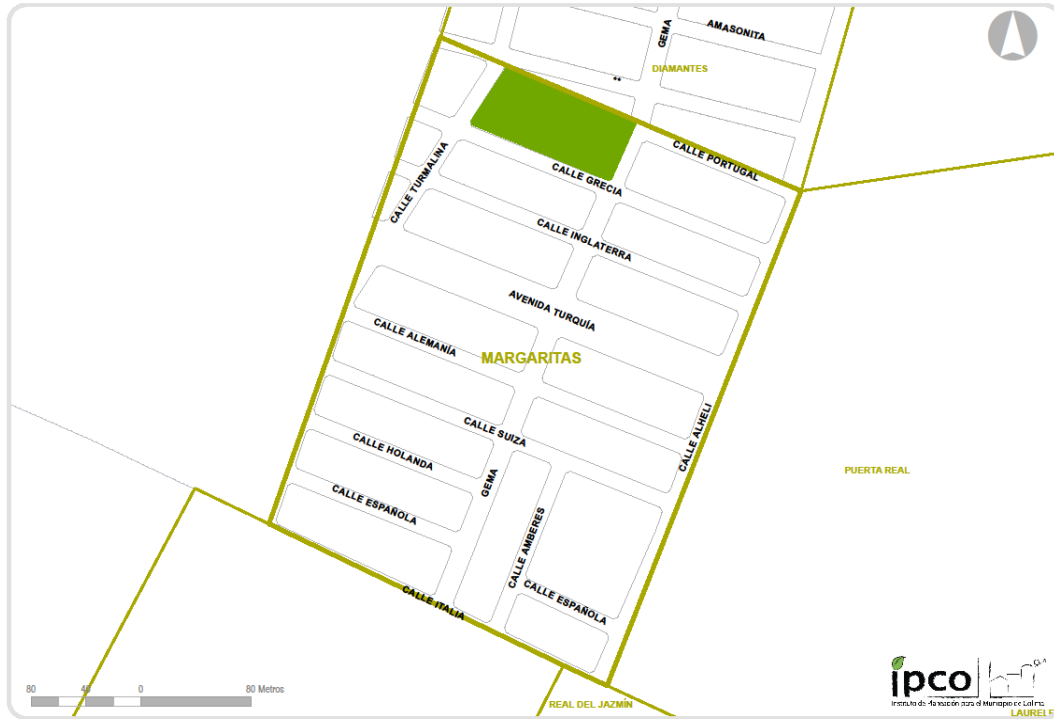

Nombre oficial:	No aplica
Zona:	1
Superficie:	105,558.03 m ²
Delimitación:	
Norte:	Calle Portugal
Sur:	Calle Italia
Este:	Calle Alhelí
Oeste:	Calle Turmalina
Población del Censo:	
2010	Sin dato
Notas: Propuesta para comité de barrio	



Localización:

Norte:	Colonia Diamantes
Sur:	Colonia Real del Jazmín
Este:	Colonia Puerta Real
Oeste:	Límite Parcelario

43. Colonia Miguel Hidalgo



Nombre oficial:	Miguel Hidalgo
Zona:	1
Superficie:	105,688.06 m ²
Delimitación:	
Norte:	Calle La Armonía
Sur:	Avenida de los Maestros
Este:	Calle Venustiano Carranza
Oeste:	Río Colima
Población del Censo:	
2010	1,323 Habitantes
Notas: Cuenta con comité de barrio	



Localización:

Norte:	Colonia Miguel Hidalgo II
Sur:	Barrio La Atrevida
Este:	Colonia Lomas de Vista Hermosa
Oeste:	Colonia Jardines Residenciales

44. Colonia Miguel Hidalgo II

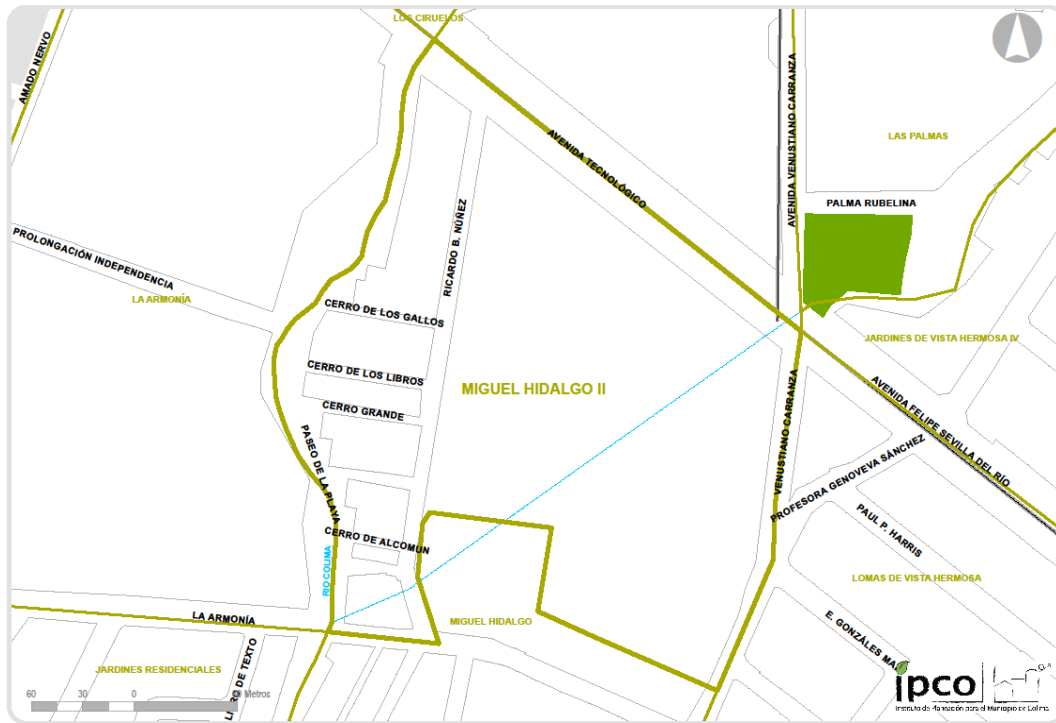

Nombre oficial:	No aplica
Zona:	1
Superficie:	68,537.54 m ²
Delimitación:	
Norte:	Avenida Tecnológico
Sur:	Calle la Armonía
Este:	Calle Venustiano Carranza
Oeste:	Calle Paseo de la Playa
Población del Censo:	
2010	264 Habitantes
Notas: Propuesta para comité de barrio	



Localización:

Norte:	
Sur:	Colonia Miguel Hidalgo
Este:	Colonia Lomas de Vista Hermosa
Oeste:	Colonia La Armonía

45. Colonia Niños Héros



Nombre oficial:	Niños Héros
Zona:	1
Superficie:	164,658.9 m ²
Delimitación:	
Norte:	Calle Independencia
Sur:	Calle La Armonía
Este:	Calle Mariano Arista
Oeste:	Calle Cuauhtémoc – Calle Eduardo Álvarez
Población del Censo:	
2010	1,916 Habitantes
Notas: Cuenta con comité de barrio	



Localización:	
Norte:	Límite municipal con Villa de Álvarez
Sur:	Colonia Huertas del Sol
Este:	Colonia La Armonía
Oeste:	Límite municipal con Villa de Álvarez

46. Colonia Oriental Centro



Nombre oficial:	Oriental Centro
Zona:	1
Superficie:	203,521.17 m ²
Delimitación:	
Norte:	Avenida Gonzalo de Sandoval
Sur:	Avenida Insurgentes
Este:	Libramiento Colima Oriente
Oeste:	Calle Caxitlán
Población del Censo:	
2010	1,542 Habitantes
Notas: Cuenta con comité de barrio	

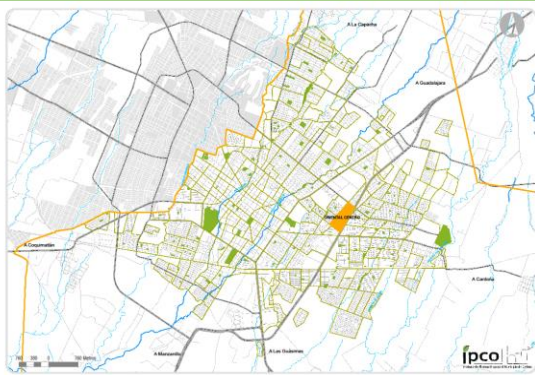

Localización:

Norte:	Colonia Oriental Norte
Sur:	Colonia Oriental Sur
Este:	Colonia Revolución – Colonia La Virgencita Norte – Colonia La Virgencita Sur
Oeste:	Colonia Villas de San Sebastián – Colonia Infonavit Camino Real

49. Colonia Parque Royal

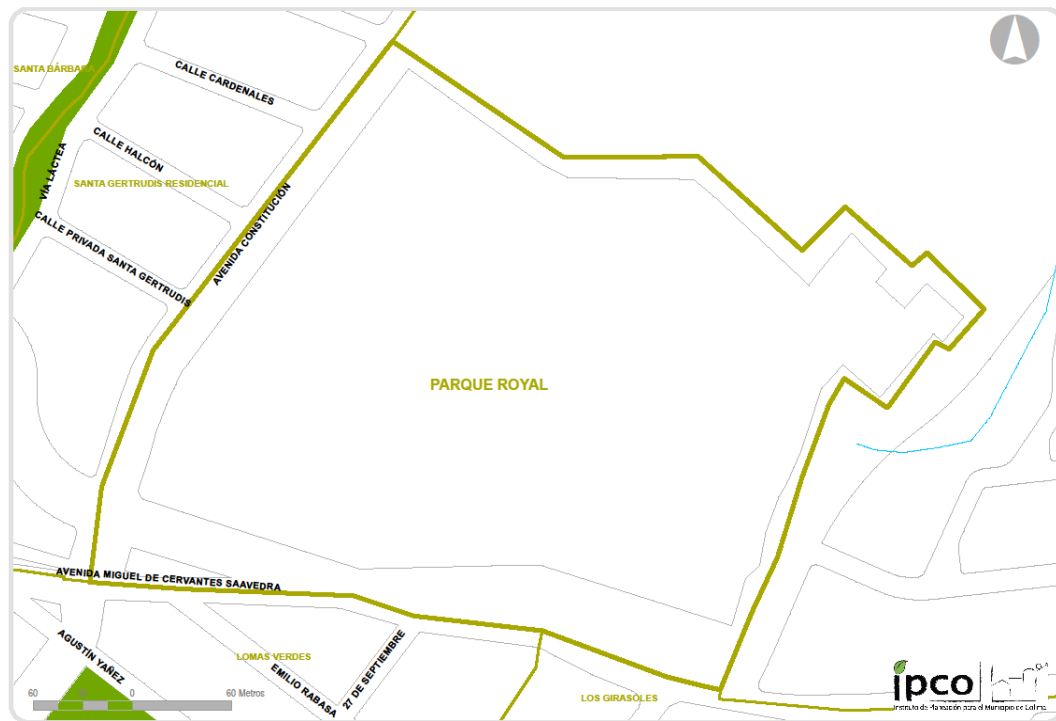

Nombre oficial:	Parque Royal
Zona:	1
Superficie:	119,236.71 m ²
Delimitación:	
Norte:	Límite parcelario
Sur:	Avenida Miguel Cervantes de Saavedra
Este:	Límite parcelario
Oeste:	Avenida Constitución
Población del Censo:	
2010	227 Habitantes
Notas: Cuenta con comité de barrio	

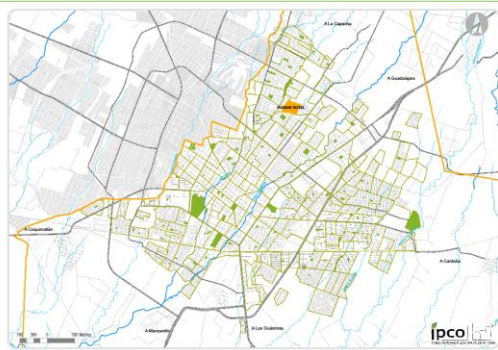

Localización:

Norte:	Límite parcelario
Sur:	Colonia Lomas Verdes – Colonia Los Girasoles
Este:	Límite parcelario
Oeste:	Colonia Santa Gertrudis Residencial

50. Colonia Real Vista Hermosa



Nombre oficial:	Real Vista Hermosa
Zona:	1
Superficie:	125,291.51 m ²
Delimitación:	
Norte:	Calle Emilio Rabasa
Sur:	Media cuadra al sur de la Calle Prolongación León Felipe
Este:	Límite parcelario
Oeste:	Media cuadra al oeste de la Calle José G. Alcaraz
Población del Censo:	
2010	223 Habitantes
Notas: Cuenta con comité de barrio	



Localización:

Norte:	Límite parcelario
Sur:	Colonia Jardines de Vista Hermosa I
Este:	Límite parcelario
Oeste:	Límite parcelario

51. Colonia Real Vista Hermosa II



Nombre oficial:	No aplica
Zona:	1
Superficie:	121,882.76 m ²
Delimitación:	
Norte:	Calle Emilio Rabasa
Sur:	Media cuadra al sur de la Calle León Felipe
Este:	Límite parcelario
Oeste:	Calle General Silverio Núñez
Población del Censo:	
2010	95 Habitantes
Notas: Propuesta para comité de barrio	



Localización:	
Norte:	Colonia Los Girasoles – Colonia Las Pergolas
Sur:	Colonia Jardines de Vista Hermosa II
Este:	Límite parcelario
Oeste:	Colonia Los Girasoles

52. Colonia Revolución



Nombre oficial:	Revolución
Zona:	1
Superficie:	86,634.11 m ²
Delimitación:	
Norte:	Calle Pedro Anaya
Sur:	Avenida Gonzalo de Sandoval
Este:	Calle Manuel Lego Gallaga
Oeste:	Avenida Tecomán
Población del Censo:	
2010	594 Habitantes
Notas: Propuesta para comité de barrio	



Localización:	
Norte:	Colonia San José Norte
Sur:	Colonia Revolución Sur
Este:	Colonia Lázaro Cárdenas
Oeste:	Colonia Luis Donald Colosio

53. Colonia Revolución Sur



Nombre oficial:	No Aplica
Zona:	1
Superficie:	56,307.12 m ²
Delimitación:	
Norte:	Avenida Gonzalo de Sandoval
Sur:	Calle Cuyutlán – Calle Profesora Angélica M. Alcaraz – Calle Profesora Aurelia Ramírez
Este:	Calle Manuel Lego Gallaga
Oeste:	Avenida Tecomán
Población del Censo:	
2010	216 Habitantes
Notas: Propuesta para comité de barrio	



Localización:	
Norte:	Colonia Revolución
Sur:	Colonia La Virgencita Norte
Este:	Colonia Josefa Ortiz de Domínguez
Oeste:	Colonia Oriental Centro

54. Colonia San José Norte



Nombre oficial:	San José Norte
Zona:	1
Superficie:	111,064.36 m ²
Delimitación:	
Norte:	Calle República de Uruguay
Sur:	Calle Pedro Anaya
Este:	Avenida Leonardo Bravo
Oeste:	Avenida Tecomán
Población del Censo:	
2010	420 Habitantes
Notas: Cuenta con comité de barrio	



Localización:	
Norte:	Colonia Las Torres – Colonia Pablo Silva García
Sur:	Colonia Revolución
Este:	Colonia Lázaro Cárdenas
Oeste:	Colonia Luis Donaldo Colosio

56. Colonia Valle Dorado



Nombre oficial:	No aplica
Zona:	1
Superficie:	51,405.28 m ²
Delimitación:	
Norte:	Tercer Anillo Periférico
Sur:	Media cuadra al sur de la Calle Paseo del Ocre
Este:	
Oeste:	Calle Paseo de la Rivera
Población del Censo:	
2010	90 Habitantes
Notas: Propuesta para comité de barrio	



Localización:

Norte:	Colonia Puerta Paraíso
Sur:	Límite parcelario
Este:	Colonia Puerta Paraíso
Oeste:	Arroyo Manrique

57. Colonia Villas de San Sebastián



Nombre oficial:	Villas San Sebastián
Zona:	1
Superficie:	143,325.4 m ²
Delimitación:	
Norte:	Avenida Gonzalo de Sandoval
Sur:	Calle Colimotl
Este:	Calle Caxitlán
Oeste:	Avenida Villa de San Sebastián – Calle 25 de Julio – Calle Bernal Díaz Castillo
Población del Censo:	
2010	1,254 Habitantes
Notas: Cuenta con comité de barrio	



Localización:	
Norte:	Colonia Las Víboras
Sur:	Colonia Las Víboras – Colonia Infonavit Camino Real
Este:	Colonia Oriental Centro
Oeste:	Colonia Las Víboras

58. Colonia Andares del Jazmín



Nombre oficial:	Andares del Jazmín
Zona:	1
Superficie:	215,738.08 m ²
Delimitación:	
Norte:	Avenida Francisco Ramírez Villareal
Sur:	Centro de Reinserción Social
Este:	Col. Andares del Jazmín IV
Oeste:	Arroyo el Jazmín
Población del Censo:	
2010	Sin dato

Notas:

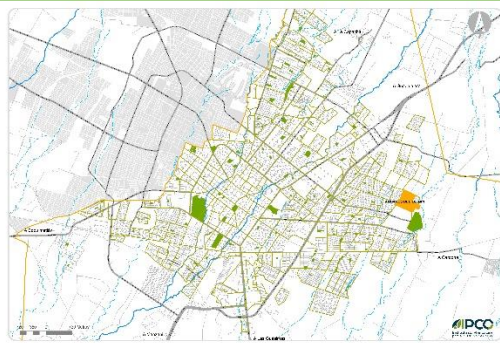

Localización:	
Norte:	Límite parcelario
Sur:	Centro de Reinserción Social
Este:	Colonia Andares del Jazmín IV
Oeste:	Colonia Rivera del Jazmín

59. Colonia Ikal



Nombre oficial:	Ikal
Zona:	1
Superficie:	106,977.33 m ²

Delimitación:

Norte:	Calle Italia
Sur:	Calle Francisco Ramírez Villareal
Este:	Calle Galaxia
Oeste:	Límite parcelario

Población del Censo:

2010	Sin Dato
------	----------

Notas:

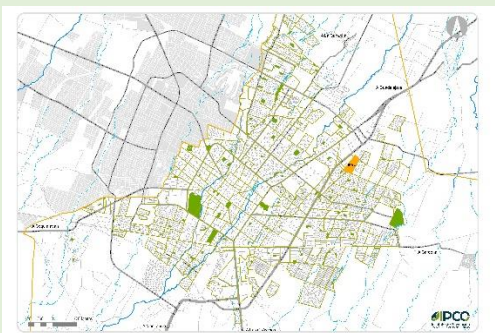

Localización:

Norte:	Límite parcelario
Sur:	Colonia Las Torres
Este:	Colonia Antorchista
Oeste:	Colonia Plutarco Elías Calles

61. Colonia Paseo de La Cantera

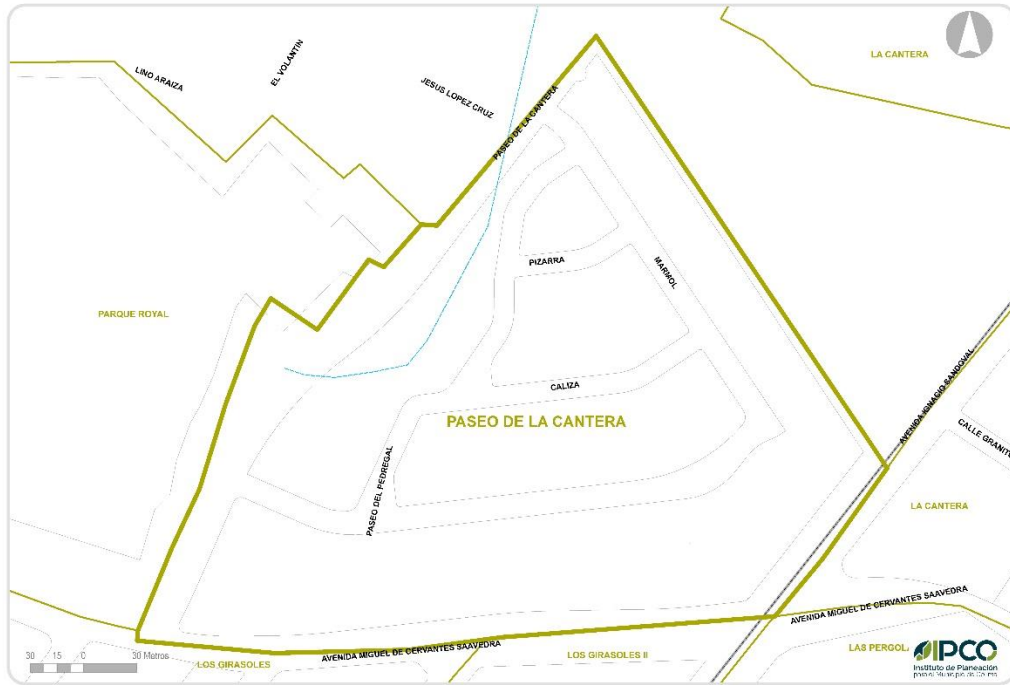

Nombre oficial:	Paseo de la Cantera
Zona:	1
Superficie:	84,371.51 m ²
Delimitación:	
Norte:	Límite parcelario
Sur:	Avenida Miguel de Cervantes Saavedra
Este:	Avenida Ignacio Sandoval
Oeste:	Calle Paseo de la Cantera
Población del Censo:	
2010	Sin Dato

Notas:

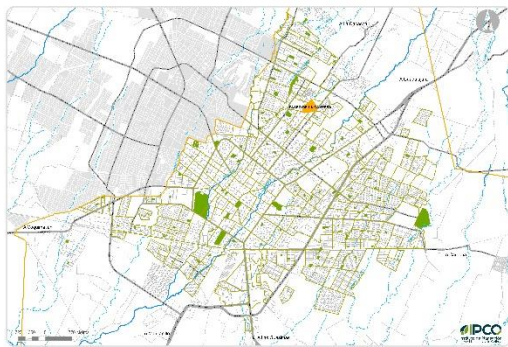

Localización:	
Norte:	Límite parcelario
Sur:	Colonia Los Girasoles II
Este:	Colonia La Cantera
Oeste:	Colonia Parque Royal

63. Colonia Real Santa Bárbara



Nombre oficial:	Real Santa Bárbara
Zona:	1
Superficie:	191,450.67 m ²
Delimitación:	
Norte:	Límite parcelario
Sur:	Calle Paseos de las Gardenias
Este:	Calle Jade
Oeste:	Avenida Venustiano Carranza
Población del Censo:	
2010	Sin Dato

Notas:

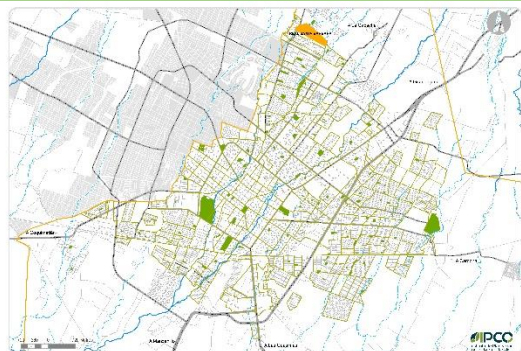

Localización:

Norte:	Límite parcelario
Sur:	Colonia Paseos de la Hacienda
Este:	Residencial Victoria
Oeste:	Rincón del Colibrí

64. Colonia Residencial La Primavera



Nombre oficial:	Residencial La Primavera
Zona:	1
Superficie:	61,907.77 m ²
Delimitación:	
Norte:	Calle Marie Curie
Sur:	Sin Dato
Este:	Sin Dato
Oeste:	Avenida Venustiano Carranza
Población del Censo:	
2010	Sin Dato

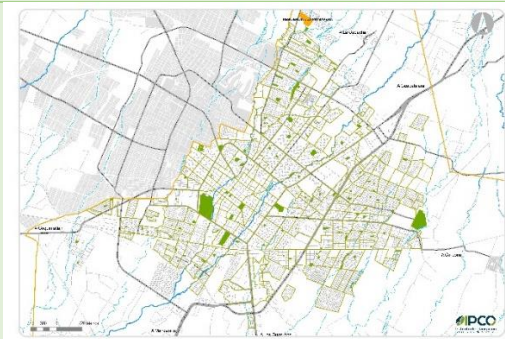

Localización:

Norte:	Residencial Romanza
Sur:	Colonia El Roble
Este:	Residencial Valle Verde
Oeste:	Ninguno

65. Colonia Rincón del Colibrí



Nombre oficial:	Rincón del Colibrí
Zona:	1
Superficie:	104,166.82 m ²
Delimitación:	
Norte:	Límite parcelario
Sur:	Límite parcelario
Este:	Avenida Venustiano Carranza
Oeste:	Río Colima
Población del Censo:	
2010	Sin Dato

Notas:

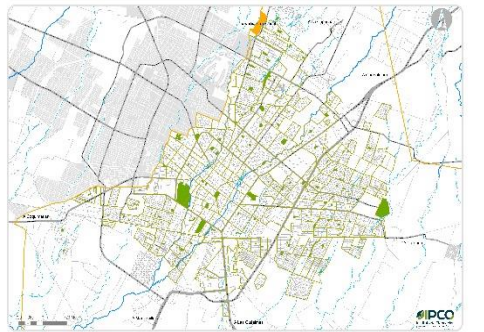

Localización:	
Norte:	Límite parcelario
Sur:	Colonia Esmeralda Norte
Este:	Colonia Paseos de la Hacienda
Oeste:	Río Colima

67. Colonia Residencial Santa Gertrudis



Nombre oficial:	Residencial Santa Gertrudis
Zona:	1
Superficie:	74,320.63 m ²
Delimitación:	
Norte:	Límite con colonia Puerta del Sol
Sur:	Profesora Genoveva Sánchez
Este:	Avenida Constitución
Oeste:	Calle Vía Láctea
Población del Censo:	
2010	Sin Dato

Notas:

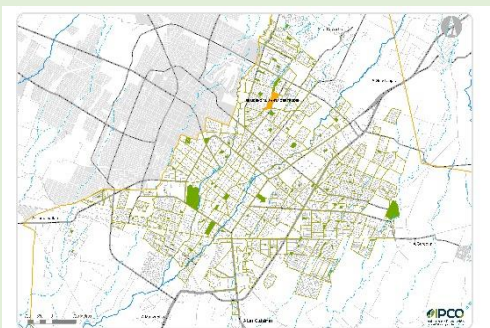

Localización:	
Norte:	Colonia Puerta del Sol
Sur:	Colonia Lomas Verdes
Este:	Condominio Parque Royal
Oeste:	Colonia Santa Bárbara

ZONA 2

- PROPUESTA DE COMITÉ DE BARRIO
- COMITÉ DE BARRIO

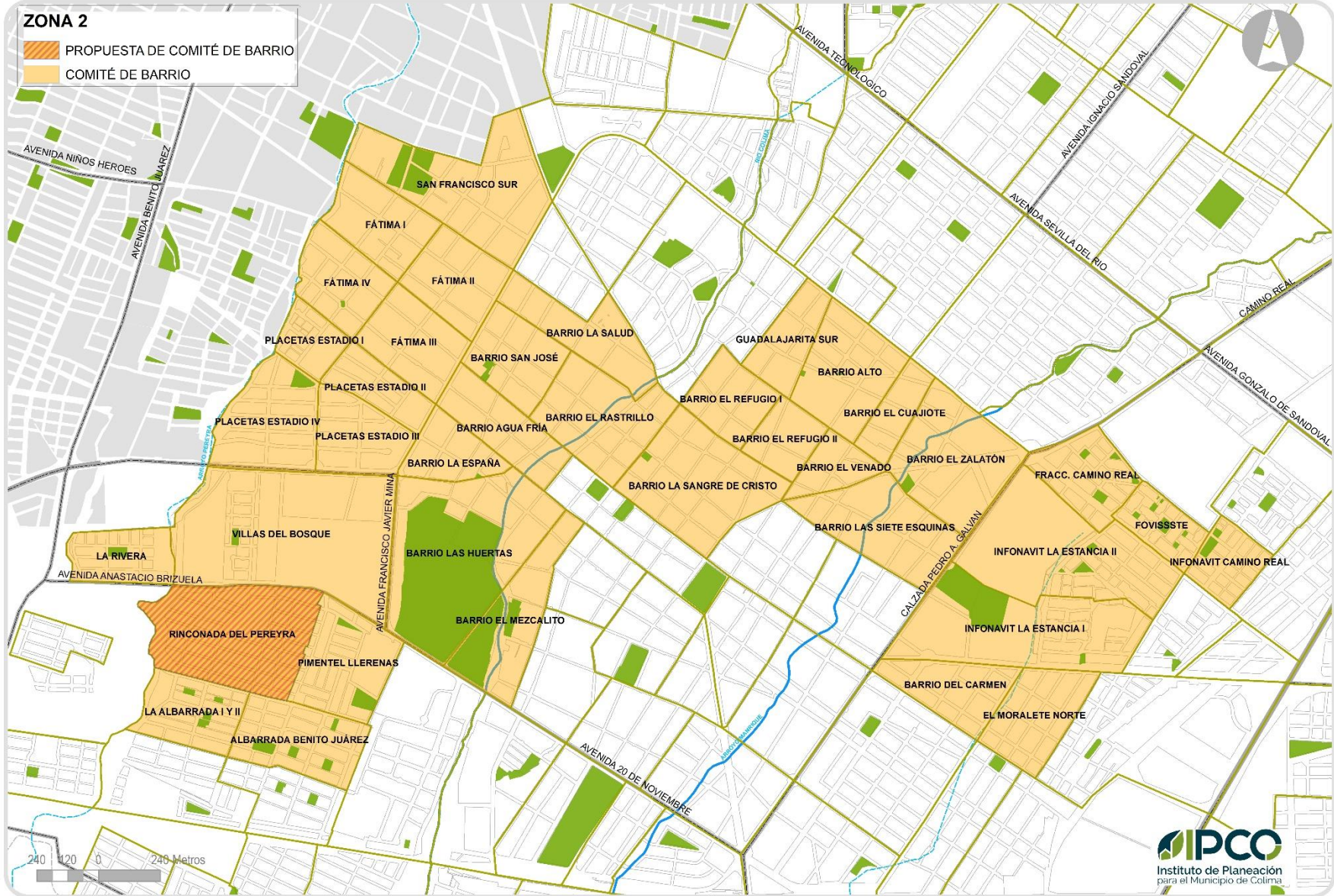

68. Barrio Agua Fría



Nombre oficial: Barrio Agua Fría

Zona: 2

Superficie: 102,710.8 m²

Delimitación:

Norte: Calle Gregorio Torres Quintero

Sur: Calle Independencia

Este: Calle Gildardo Gómez

Oeste: Avenida Francisco Javier Mina

Población del Censo:

2010 629 Habitantes

Notas: Cuenta con comité de barrio

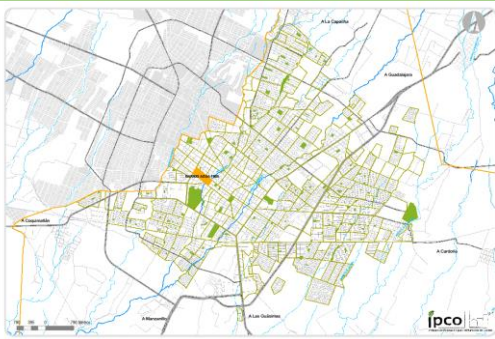

Localización:

Norte: Barrio San José – Barrio El Rastrillo

Sur: Barrio La España – Barrio Las Huertas

Este: Colonia Centro

Oeste: Colonia Fátima III

70. Barrio Del Carmen



Nombre oficial:	Barrio Del Carmen
Zona:	2
Superficie:	98,432.14 m ²
Delimitación:	
Norte:	Avenida Niños Héroes
Sur:	Calle Francisco I. Madero
Este:	Calzada Del Campesino Norte
Oeste:	Calzada Pedro A. Galván Norte
Población del Censo:	
2010	441 Habitantes
Notas: Cuenta con comité de barrio	



Localización:	
Norte:	Colonia Infonavit La Estancia I
Sur:	Colonia San Pablo
Este:	Colonia El Moralete Norte
Oeste:	Barrio El Manrique

71. Barrio El Cuajote



Nombre oficial:	Barrio El Cuajote
Zona:	2
Superficie:	55,324.02 m ²
Delimitación:	
Norte:	Avenida San Fernando
Sur:	Calle Los Regalado
Este:	Calle Licenciado Primo de Verdad
Oeste:	Calle Ignacio Sandoval
Población del Censo:	
2010	489 Habitantes
Notas: Cuenta con comité de barrio	



Localización:	
Norte:	Colonia Lomas de Circunvalación Oriente
Sur:	Barrio El Venado
Este:	Barrio El Zalatón
Oeste:	Barrio Alto

73. Barrio El Refugio I



Nombre oficial: Barrio El Refugio I

Zona: 2

Superficie: 82,297.06 m²

Delimitación:

Norte: Calle Los Regalado

Sur: Calle Aldama

Este: Calle Álvaro Obregón

Oeste: Calle Constitución

Población del Censo:

2010 397 Habitantes

Notas: Cuenta con comité de barrio

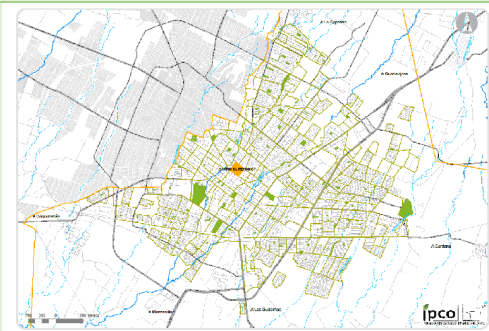

Localización:

Norte: Barrio La Atrevida – Colonia Guadalajara Sur

Sur: Barrio La Sangre de Cristo

Este: Barrio El Refugio II

Oeste: Barrio La Atrevida

74. Barrio El Refugio II



Nombre oficial: Barrio El Refugio II

Zona: 2

Superficie: 61,839.08 m²

Delimitación:

Norte: Calle Los Regalado

Sur: Calle Aldama

Este: Calle General Silverio Núñez

Oeste: Calle Álvaro Obregón

Población del Censo:

2010: 413 Habitantes

Notas: Cuenta con comité de barrio

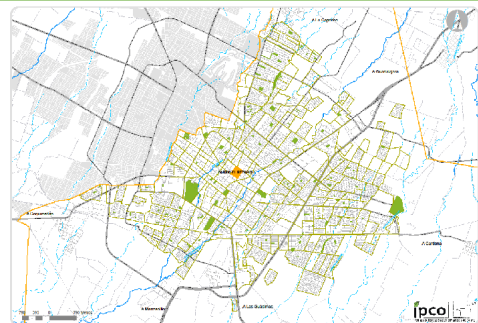

Localización:

Norte: Colonia Guadalajara Sur – Barrio Alto

Sur: Barrio La Sangre de Cristo

Este: Barrio El Venado

Oeste: Barrio El Refugio I

75. Barrio El Rastrillo



Nombre oficial: Barrio El Rastrillo

Zona: 2

Superficie: 156,159.19 m²

Delimitación:

Norte: Calle Doctor Miguel Galindo – Calle Nigromante – Calle Maclovio Herrera

Sur: Calle Gregorio Torres Quintero

Este: Calle Constitución

Oeste: Calle Aquiles Serdán

Población del Censo:

2010 558 Habitantes

Notas: Cuenta con comité de barrio

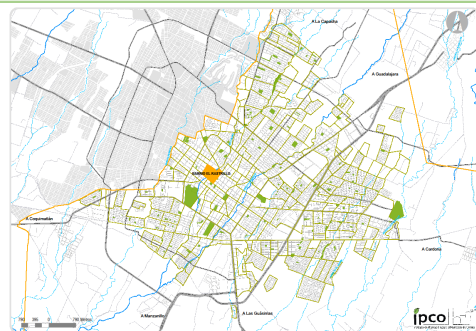

Localización:

Norte: Barrio La Salud – Barrio La Atrevida

Sur: Barrio Agua Fría – Colonia Centro

Este: Barrio La Sangre de Cristo

Oeste: Barrio San José

76. Barrio El Venado

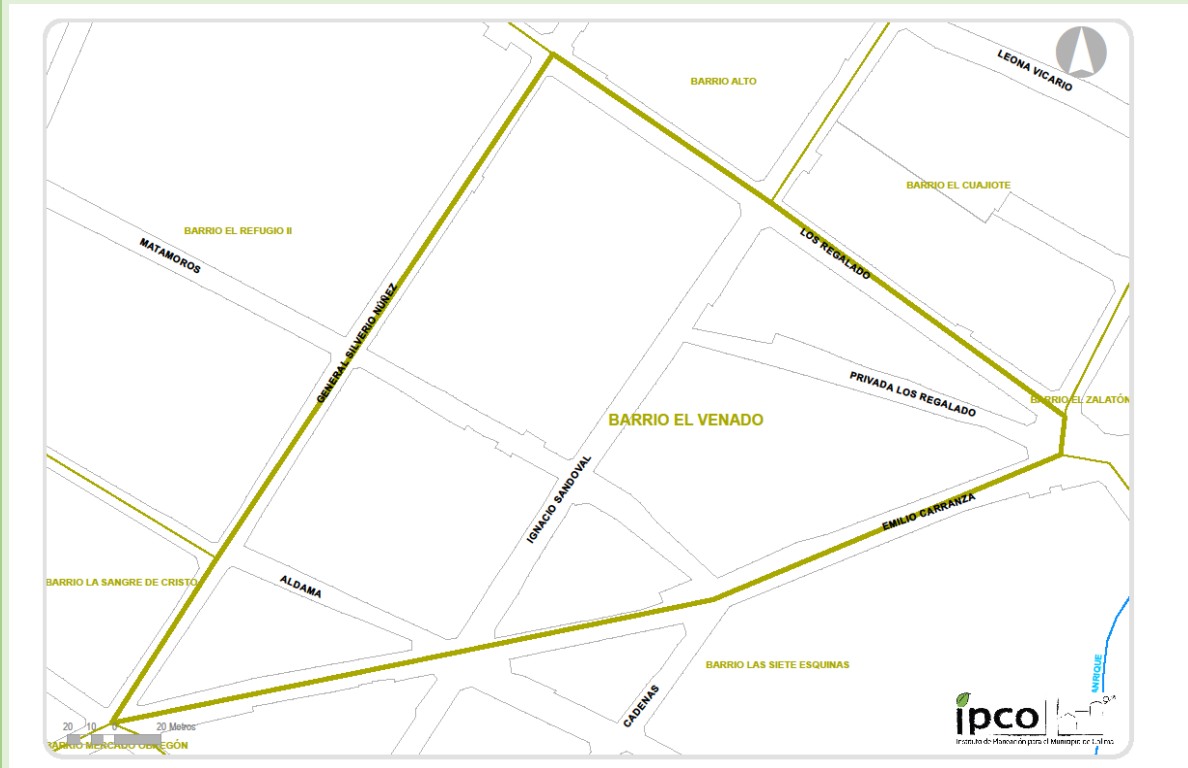

Nombre oficial:	Barrio El Venado
Zona:	2
Superficie:	53,367.83 m ²
Delimitación:	
Norte:	Calle Los Regalado
Sur:	Calle Allende
Este:	Calle Emilio Carranza
Oeste	Calle General Silverio Núñez
Población del Censo:	
2010	428 Habitantes

Notas: Cuenta con comité de barrio



Localización:	
Norte:	Barrio Alto – Barrio Cuajote
Sur:	Barrio La Sangre de Cristo – Barrio Mercado Obregón
Este:	Barrio Las Siete Esquinas
Oeste:	Barrio El Refugio II

78. Barrio La España



Nombre oficial:	Barrio La España
Zona:	2
Superficie:	72,824.21 m ²
Delimitación:	
Norte:	Calle Independencia
Sur:	Calle España
Este:	Calle España
Oeste:	Avenida Francisco Javier Mina
Población del Censo:	
2010	488 Habitantes
Notas: Cuenta con comité de barrio	



Localización:	
Norte:	Barrio Agua Fría
Sur:	Barrio Las Huertas
Este:	Barrio Las Huertas
Oeste:	Colonia Placetas Estadio II – Colonia Placetas Estadio III

79. Barrio La Salud



Nombre oficial:	Barrio La Salud
Zona:	2
Superficie:	113,301.73 m ²
Delimitación:	
Norte:	Calle Balbino Dávalos – Calle Aquiles Serdán – Calle Maclovio Herrera
Sur:	Calle Doctor Miguel Galindo
Este:	Calle Nigromante
Oeste:	Avenida Pino Suárez
Población del Censo:	
2010	579 Habitantes
Notas: Cuenta con comité de barrio	

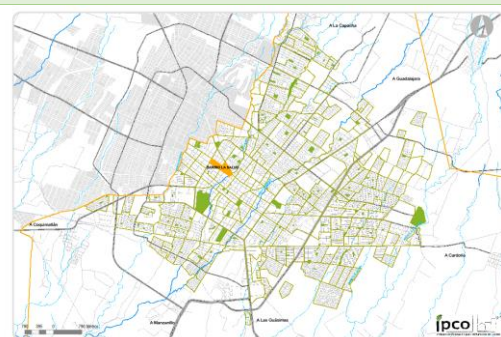

Localización:	
Norte:	Barrio Centenario- Colonia Magisterial – Colonia Jardines de la Corregidora
Sur:	Barrio San José – Barrio El Rastrillo
Este:	Barrio El Rastrillo
Oeste:	Colonia Fátima II

80. Barrio La Sangre de Cristo



Nombre oficial:	Barrio Sangre de Cristo
Zona:	2
Superficie:	203,715.78 m ²
Delimitación:	
Norte:	Calle Aldama
Sur:	Calle Francisco I. Madero
Este:	Calle General Silverio Núñez – Calle Emilio Carranza – Calle Filomeno Medina
Oeste:	Calle Constitución
Población del Censo:	
2010	526 Habitantes
Notas: Cuenta con comité de barrio	



Localización:

Norte:	Barrio La Atrevida – Barrio El Refugio I – Barrio El Refugio II
Sur:	Colonia Centro
Este:	Barrio El Venado – Barrio Mercado Obregón
Oeste:	Barrio El Rastrillo

81. Barrio Las Huertas



Nombre oficial:	Barrio Las Huertas
Zona:	2
Superficie:	334,413.45 m ²
Delimitación:	
Norte:	Calle España – Calle Independencia
Sur:	Avenida Anastasio Brizuela
Este:	Calle Santos Degollado
Oeste:	Avenida Francisco Javier Mina
Población del Censo:	
2010	476 Habitantes
Notas: Cuenta con comité de barrio	



Localización:	
Norte:	Barrio La España – Barrio Agua Fria
Sur:	Colonia Pimentel Llerenas – Colonia Arboledas
Este:	Barrio El Mezcalito
Oeste:	Colonia Villas del Bosque

82. Barrio Las Siete Esquinas



Nombre oficial: Barrio Siete Esquinas

Zona: 2

Superficie: 156,524.85 m²

Delimitación:

Norte: Calle Los Regalado

Sur: Calle Allende

Este: Calzada Pedro A. Galván Norte

Oeste: Calle Emilio Carranza

Población del Censo:

2010 990 Habitantes

Notas: Cuenta con comité de barrio



Localización:

Norte: Barrio El Zalatón

Sur: Barrio Mercado Obregón – Barrio El Manrique

Este: Colonia Infonavit La Estancia I – Colonia Infonavit La Estancia II

Oeste: Barrio El Venado

83. Barrio San José



Nombre oficial:	Barrio San José
Zona:	2
Superficie:	102,558.07 m ²
Delimitación:	
Norte:	Calle Dr. Miguel Galindo
Sur:	Calle Gregorio Torres Quintero
Este:	Calle Aquiles Serdán
Oeste:	Avenida Pino Suárez
Población del Censo:	
2010	507 Habitantes
Notas: Cuenta con comité de barrio	

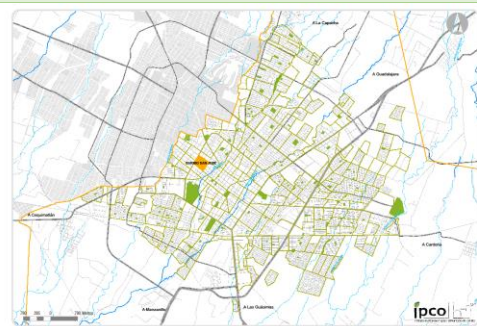

Localización:	
Norte:	Barrio La Salud
Sur:	Barrio Agua Fría
Este:	Barrio El Rastrillo
Oeste:	Colonia Fátima II – Colonia Fátima III

84. Colonia Albarrada Benito Juárez



Nombre oficial: Albarrada Benito Juárez

Zona: 2

Superficie: 128,511.26 m²

Delimitación:

Norte: Avenida Licenciado Ricardo Palacios

Sur: Calle Coronel Francisco Iniestra

Este: Calle Francisco Solórzano Béjar

Oeste: Calle Juan Salazar

Población del Censo:

2010 1,478 Habitantes

Notas: Cuenta con comité de barrio



Localización:

Norte: Colonia Rinconada Del Pereyra – Colonia Pimentel Llerenas

Sur: Colonia Albarrada Indeco

Este: Colonia Arboledas

Oeste: Colonia La Albarrada I y II

85. Colonia El Moralete Norte



Nombre oficial:	Moralete Norte
Zona:	2
Superficie:	112,389.67 m ²
Delimitación:	
Norte:	Avenida Niños Héroes
Sur:	Calle Francisco I. Madero
Este:	Calle Ignacio Torres
Oeste:	Calzada del Campesino Norte
Población del Censo:	
2010	676 Habitantes
Notas: Cuenta con comité de barrio	

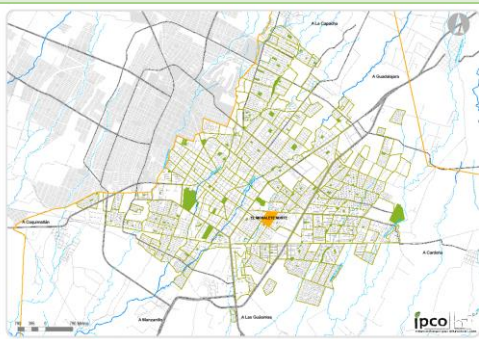

Localización:	
Norte:	Colonia Infonavit La Estancia I
Sur:	Colonia El Moralete Poniente
Este:	Colonia de Los Trabajadores
Oeste:	Barrio Del Carmen

86. Colonia Fátima I



Nombre oficial:	Fátima I
Zona:	2
Superficie:	108,479.19 m ²
Delimitación:	
Norte:	Calle Balbino Dávalos
Sur:	Calle 5 de Mayo
Este:	Calle Encarnación Reyes
Oeste:	Arroyo Pereyra
Población del Censo:	
2010	1,024 Habitantes
Notas: Cuenta con comité de barrio	

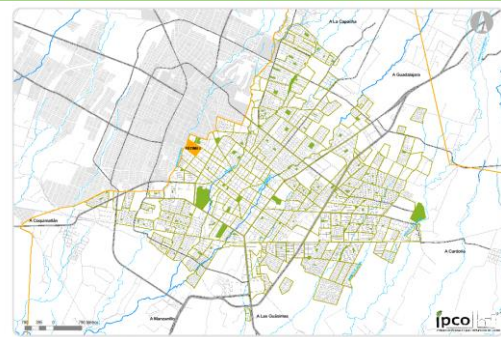

Localización:	
Norte:	Colonia San Francisco Sur
Sur:	Colonia Fátima IV
Este:	Colonia Fátima II
Oeste:	Límite municipal con Villa de Álvarez

87. Colonia Fátima II



Nombre oficial:	Fátima II
Zona:	2
Superficie:	106,769.66 m ²
Delimitación:	
Norte:	Calle Balbino Dávalos
Sur:	Calle 5 de Mayo
Este:	Avenida Pino Suárez
Oeste:	Calle Encarnación Reyes
Población del Censo:	
2010	833 Habitantes
Notas: Cuenta con comité de barrio	



Localización:	
Norte:	Colonia San Francisco Sur
Sur:	Colonia Fátima III
Este:	Barrio La Salud – Barrio San José
Oeste:	Colonia Fátima I

88. Colonia Fátima III



Nombre oficial:	Fátima III
Zona:	2
Superficie:	110,754.21 m ²
Delimitación:	
Norte:	Calle 5 de Mayo
Sur:	Calle Independencia
Este:	Avenida Francisco Javier Mina
Oeste:	Calle General Lázaro Cárdenas
Población del Censo:	
2010	603 Habitantes
Notas: Cuenta con comité de barrio	



Localización:	
Norte:	Colonia Fátima II
Sur:	Colonia Placetes Estadio II
Este:	Barrio San José – Barrio Agua Fría
Oeste:	Colonia Fátima IV

89. Colonia Fátima IV

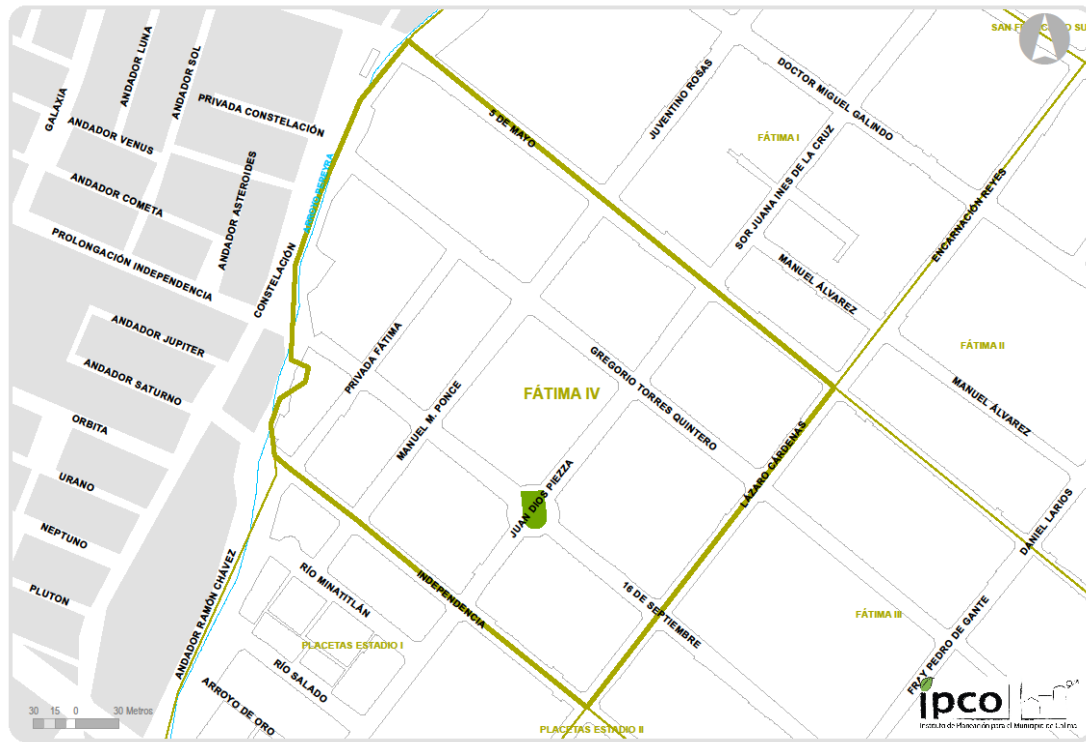

Nombre oficial:	No aplica
Zona:	2
Superficie:	101,177.16 m ²
Delimitación:	
Norte:	Calle 5 de Mayo
Sur:	Calle Independencia
Este:	Calle General Lázaro Cárdenas
Oeste:	Arroyo Pereyra
Población del Censo:	
2010	900 Habitantes
Notas: Propuesta para comité de barrio	



Localización:	
Norte:	Colonia Fátima I
Sur:	Colonia Placetas Estadio I
Este:	Colonia Fátima III
Oeste:	Límite municipal con Villa de Álvarez

90. Colonia Fovissste



Nombre oficial:	Fovissste
Zona:	2
Superficie:	63,641.94 m ²
Delimitación:	
Norte:	Calle Profesor Francisco Hernández Espinoza
Sur:	Avenida Insurgentes
Este:	Calle J. González Lugo
Oeste:	Calle Alberto Larios
Población del Censo:	
2010	923 Habitantes
Notas: Cuenta con comité de barrio	



Localización:	
Norte:	Colonia Las Víboras
Sur:	Colonia Infonavit La Estancia II
Este:	Colonia Infonavit Camino Real
Oeste:	Fraccionamiento Camino Real

91. Colonia Guadalajara Sur



Nombre oficial:	Guadalajarita Sur
Zona:	2
Superficie:	75,386.55 m ²
Delimitación:	
Norte:	Avenida San Fernando
Sur:	Calle Los Regalado
Este:	Calle Filomeno Medina
Oeste:	Calle Gabino Barreda
Población del Censo:	
2010	573 Habitantes
Notas: Cuenta con comité de barrio	



Localización:

Norte:	Colonia Guadalajara
Sur:	Barrio El Refugio I – Barrio El Refugio II
Este:	Barrio Alto
Oeste:	Barrio La Atrevida

92. Colonia Infonavit Camino Real



Nombre oficial:	Infonavit Camino Real
Zona:	2
Superficie:	65,610.43 m ²
Delimitación:	
Norte:	Avenida Colimotl
Sur:	Avenida Insurgentes
Este:	Calle Caxitlán
Oeste:	Calle J. González Lugo
Población del Censo:	
2010	1,087 Habitantes
Notas: Cuenta con comité de barrio	



Localización:

Norte:	Colonia Villas de San Sebastián
Sur:	Colonia Infonavit La Estancia III
Este:	Colonia Oriental Centro
Oeste:	Colonia Fovissste

93. Colonia Infonavit La Estancia I



Nombre oficial:	Infonavit La Estancia I
Zona:	2
Superficie:	267,563.8 m ²
Delimitación:	
Norte:	Calle Casa del Obrero Mundial – Calle Manuel M. Dieguez
Sur:	Avenida Niños Héroes
Este:	Avenida de la Solidaridad
Oeste:	Calzada Pedro A. Galván Norte
Población del Censo:	
2010	1,852 Habitantes
Notas: Cuenta con comité de barrio	



Localización:

Norte:	Colonia Infonavit La Estancia II
Sur:	Barrio Del Carmen – Colonia El Moralete Norte
Este:	Colonia Infonavit La Estancia III
Oeste:	Barrio Las Siete Esquinas – Barrio El Manrique

94. Colonia Infonavit La Estancia II

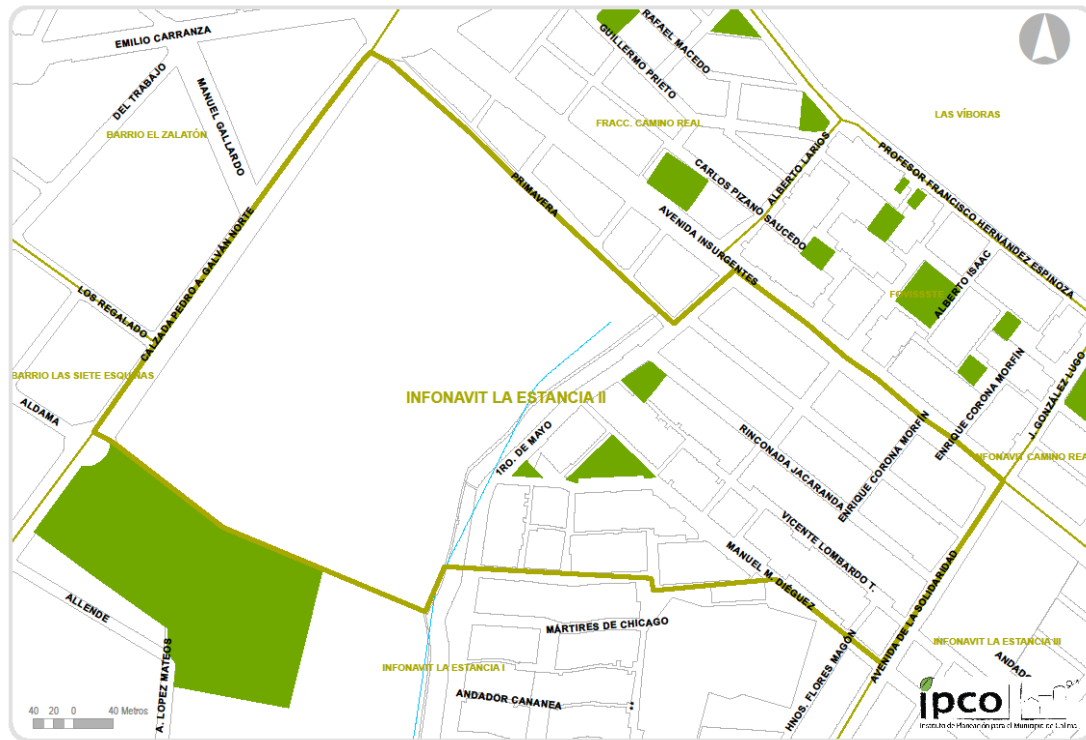

Nombre oficial:	Infonavit La Estancia II
Zona:	2
Superficie:	274,131.85 m ²
Delimitación:	
Norte:	Calle Primavera – Calle 1ro. De Mayo – Avenida Insurgentes
Sur:	Calle Casa del Obrero Mundial – Calle Manuel M. Dieguez
Este:	Avenida de la Solidaridad
Oeste:	Calzada Pedro A. Galván Norte
Población del Censo:	
2010	2,469 Habitantes
Notas: Cuenta con comité de barrio	

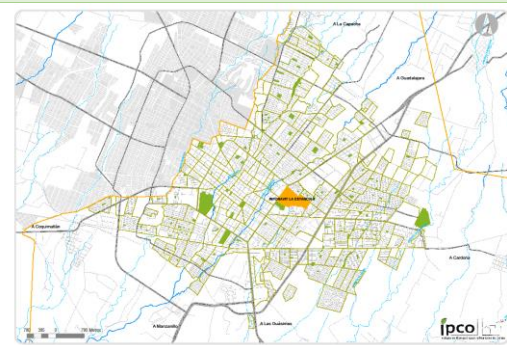

Localización:	
Norte:	Fraccionamiento Camino Real – Colonia Fovissste
Sur:	Colonia Infonavit La Estancia I
Este:	Colonia Infonavit La Estancia III
Oeste:	Barrio Las Siete Esquinas – Barrio El Zalatón

95. Colonia La Albarrada I y II



Nombre oficial:	La Albarrada I yII
Zona:	2
Superficie:	101,009.74 m ²
Delimitación:	
Norte:	Avenida Licenciado Ricardo Palacios
Sur:	Calle Coronel Francisco Iniestra
Este:	Calle Juan Salazar
Oeste:	Arroyo Pereyra
Población del Censo:	
2010	1,456 Habitantes
Notas: Cuenta con comité de barrio	



Localización:

Norte:	Colonia Rinconada Del Pereyra
Sur:	Colonia La Albarrada III
Este:	Colonia Albarrada Benito Juárez
Oeste:	Límite municipal con Villa de Álvarez

96. Colonia La Rivera



Nombre oficial:	Fraccionamiento La Rivera
Zona:	2
Superficie:	82,079.02 m ²
Delimitación:	
Norte:	Calle Laguna Grande
Sur:	Avenida Anastasio Brizuela
Este:	Arroyo Pereyra
Oeste:	Calle de los Trastes
Población del Censo:	
2010	583 Habitantes
Notas: Cuenta con comité de barrio	

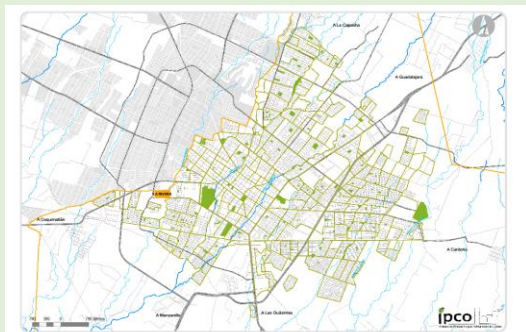

Localización:	
Norte:	Límite municipal con Villa de Álvarez
Sur:	Límite parcelario
Este:	Colonia Villas del Bosque
Oeste:	Límite parcelario

97. Colonia Pimentel Llerenas



Nombre oficial:	Pimentel Llerenas
Zona:	2
Superficie:	135,733.6 m ²
Delimitación:	
Norte:	Avenida Anastasio Brizuela
Sur:	Avenida Licenciado Ricardo Palacios
Este:	Calle Francisco Solórzano Béjar
Oeste:	Límite de predios localizados al oeste de la Avenida General Sóstenes Rocha
Población del Censo:	
2010	1,213 Habitantes
Notas: Cuenta con comité de barrio	



Localización:	
Norte:	Colonia Villas del Bosque
Sur:	Colonia Albarrada Benito Juárez
Este:	Colonia Arboledas
Oeste:	Colonia Rinconada del Pereyra

98. Colonia Placetas Estadio I



Nombre oficial:	Placetas I
Zona:	2
Superficie:	54,067.6 m ²
Delimitación:	
Norte:	Calle Independencia
Sur:	Avenida José Antonio Díaz
Este:	Calle General Lázaro Cárdenas
Oeste:	Andador Ramón Chávez
Población del Censo:	
2010	395 Habitantes
Notas: Cuenta con comité de barrio	



Localización:	
Norte:	Colonia Fátima IV
Sur:	Colonia Placetas Estadio IV
Este:	Colonia Placetas Estadio II
Oeste:	Límite municipal con Villa de Álvarez

99. Colonia Placetas Estadio II



Nombre oficial:	Placetas II
Zona:	2
Superficie:	67,724.5 m ²
Delimitación:	
Norte:	Calle Independencia
Sur:	Avenida José Antonio Díaz
Este:	Avenida Francisco Javier Mina
Oeste:	Calle General Lázaro Cárdenas
Población del Censo:	
2010	579 Habitantes
Notas: Cuenta con comité de barrio	



Localización:

Norte:	Colonia Fátima III
Sur:	Colonia Placetas Estadio III
Este:	Barrio La España
Oeste:	Colonia Placetas Estadio I

100. Colonia Placetas Estadio III



Nombre oficial:	Placetas III
Zona:	2
Superficie:	100,541.39 m ²
Delimitación:	
Norte:	Avenida José Antonio Díaz
Sur:	Boulevard Rodolfo Chávez Carrillo
Este:	Avenida Francisco Javier Mina
Oeste:	Avenida General Lázaro Cárdenas
Población del Censo:	
2010	641 Habitantes
Notas: Cuenta con comité de barrio	



Localización:

Norte:	Colonia Placetas Estadio II
Sur:	Colonia Villas del Bosque
Este:	Barrio La España
Oeste:	Colonia Placetas Estadio IV

101. Colonia Placetas Estadio IV



Nombre oficial:	Placetas IV
Zona:	2
Superficie:	145,615.26 m ²
Delimitación:	
Norte:	Avenida José Antonio Díaz
Sur:	Boulevard Rodolfo Chávez Carrillo
Este:	Avenida General Lázaro Cárdenas
Oeste:	Calle Paseo del Arroyo
Población del Censo:	
2010	1,007 Habitantes
Notas: Cuenta con comité de barrio	



Localización:

Norte:	Colonia Placetas Estadio I
Sur:	Colonia Villas del Bosque
Este:	Colonia Placetas Estadio III
Oeste:	Límite municipal con Villa de Álvarez

102. Colonia San Francisco Sur



Nombre oficial:	Barrio San Francisco Sur
Zona:	2
Superficie:	237,567.01 m ²
Delimitación:	
Norte:	Calle Plutarco Elías Calles – Calle J. Jesús Ventura – Calle De La Cruz – Avenida Maclovio Herrera
Sur:	Calle Balbino Dávalos
Este:	Avenida Pino Suárez
Oeste:	Arroyo Pereyra
Población del Censo:	
2010	1,725 Habitantes
Notas: Cuenta con comité de barrio	



Localización:

Norte:	Colonia Huertas del Sol
Sur:	Colonia Fátima I – Colonia Fátima II
Este:	Barrio Centenario
Oeste:	Límite municipal con Villa de Álvarez

103. Colonia Villas del Bosque



Nombre oficial:	Villas del Bosque
Zona:	2
Superficie:	392,588.96 m ²
Delimitación:	
Norte:	Boulevard Rodolfo Chávez Carrillo
Sur:	Avenida Anastasio Brizuela
Este:	Avenida Francisco Javier Mina
Oeste:	Arroyo Pereyra
Población del Censo:	
2010	462 Habitantes
Notas: Cuenta con comité de barrio	



Localización:

Norte:	Colonia Placetas Estadio III – Colonia Placetas Estadio IV
Sur:	Colonia Pimentel Llerenas – Colonia Rinconada del Pereyra
Este:	Barrio Las Huertas
Oeste:	Colonia La Rivera – Límite municipal con Villa de Álvarez

104. Fraccionamiento Camino Real



Nombre oficial:	Fraccionamiento Camino Real
Zona:	2
Superficie:	100,422.39 m ²
Delimitación:	
Norte:	Calle Profesor Francisco Hernández Espinoza
Sur:	Calle Primavera
Este:	Calle Alberto Larios
Oeste:	Boulevard Camino Real
Población del Censo:	
2010	611 Habitantes
Notas: Cuenta con comité de barrio	



Localización:	
Norte:	Colonia Las Víboras
Sur:	Colonia Infonavit La Estancia II
Este:	Colonia fovissste – Colonia Infonavit La Estancia II
Oeste:	Colonia Jardines de Las Lomas

105. Colonia Rinconada del Pereyra



Nombre oficial:	Rinconada del Pereyra
Zona:	2
Superficie:	234,500.10 m ²
Delimitación:	
Norte:	Avenida Anastasio Brizuela
Sur:	Avenida Licenciado Ricardo Palacios
Este:	Límite con colonia Pimentel Llerenas
Oeste:	Arroyo Pereyra
Población del Censo:	
2010	17 Habitantes

Notas:

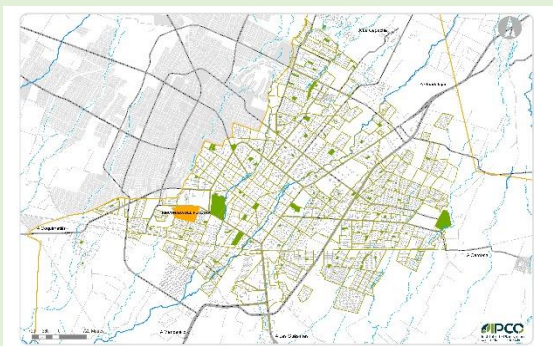

Localización:

Norte:	Colonia Villas del Bosque
Sur:	Colonia La Albarrada I y II
Este:	Colonia Pimentel Llerenas
Oeste:	Arroyo Pereyra

ZONA 3

- PROPIETA DE COMITÉ DE BARRIO
- COMITÉ DE BARRIO

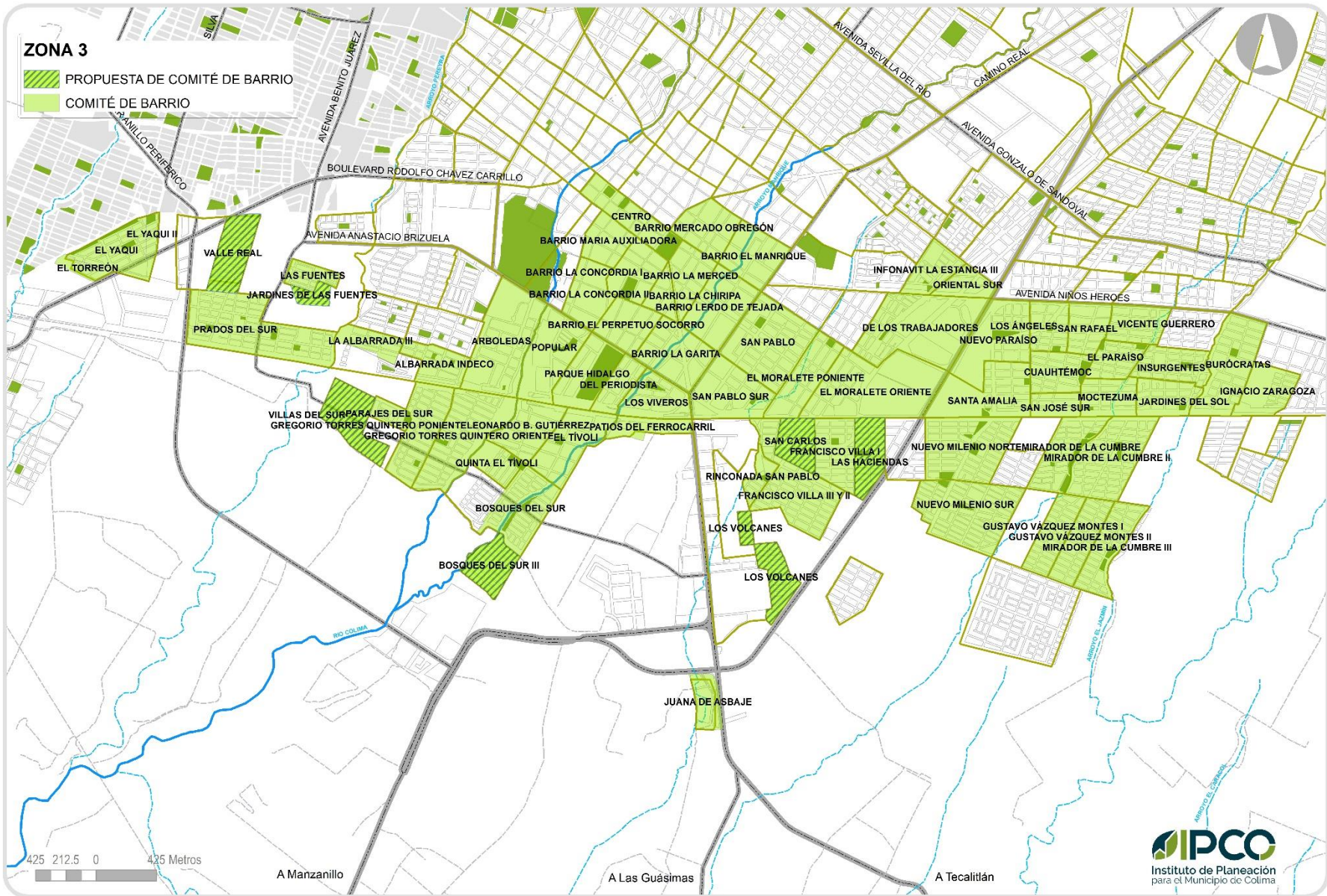

106. Barrio El Manrique



Nombre oficial:	El Manrique
Zona:	3
Superficie:	139,112.48 m ²
Delimitación:	
Norte:	Calle Allende
Sur:	Calle Francisco I. Madero
Este:	Calzada Pedro A. Galván Norte
Oeste:	Calle Leandro Valle
Población del Censo:	
2010	821 Habitantes

Notas: Cuenta con comité de barrio



Localización:	
Norte:	Barrio las Siete Esquinas
Sur:	Barrio Lerdo De Tejada
Este:	Colonia Infonavit La Estancia I – Barrio Del Carmen
Oeste:	Barrio Mercado Obregón

107. Barrio El Perpetuo Socorro



Nombre oficial: Perpetuo Socorro

Zona: 3

Superficie: 116,636.29 m²

Delimitación:

Norte: Calle Díaz Mirón

Sur: Avenida 20 de Noviembre

Este: Calle Jiménez

Oeste: Calle J. Jesús Carranza

Población del Censo:

2010 611 Habitantes

Notas: Cuenta con comité de barrio



Localización:

Norte: Barrio La Concordia – Barrio La Chiripa

Sur: Colonia Parque Hidalgo – Colonia Del Periodista

Este: Barrio La Garita

Oeste: Barrio La Concordia II

108. Barrio La Chiripa



Nombre oficial:	La Chiripa
Zona:	3
Superficie:	51,506.99 m ²
Delimitación:	
Norte:	Calle Morelos
Sur:	Calle Díaz Mirón
Este:	Avenida Rey Coliman
Oeste:	Calle Revolución
Población del Censo:	
2010	254 Habitantes
Notas: Cuenta con comité de barrio	



Localización:	
Norte:	Barrio La Merced
Sur:	Barrio El Perpetuo Socorro – Barrio La Garita
Este:	Barrio La Merced
Oeste:	Barrio La Concordia

109. Barrio La Concordia I



Nombre oficial:	La Concordia I
-----------------	----------------

Zona:	3
-------	---

Superficie:	119,628.32 m ²
-------------	---------------------------

Delimitación:

Norte:	Calle Morelos
--------	---------------

Sur:	Calle Díaz Mirón
------	------------------

Este:	Calle Revolución
-------	------------------

Oeste:	Calle De La Vega
--------	------------------

Población del Censo:

2010	506 Habitantes
------	----------------

Notas: Cuenta con comité de barrio



Localización:

Norte:	Colonia Centro
--------	----------------

Sur:	Barrio La Concordia II – Barrio El Perpetuo Socorro
------	---

Este:	Barrio La Chiripa
-------	-------------------

Oeste:	Barrio María Auxiliadora – Barrio La Concordia II
--------	---

110. Barrio La Concordia II

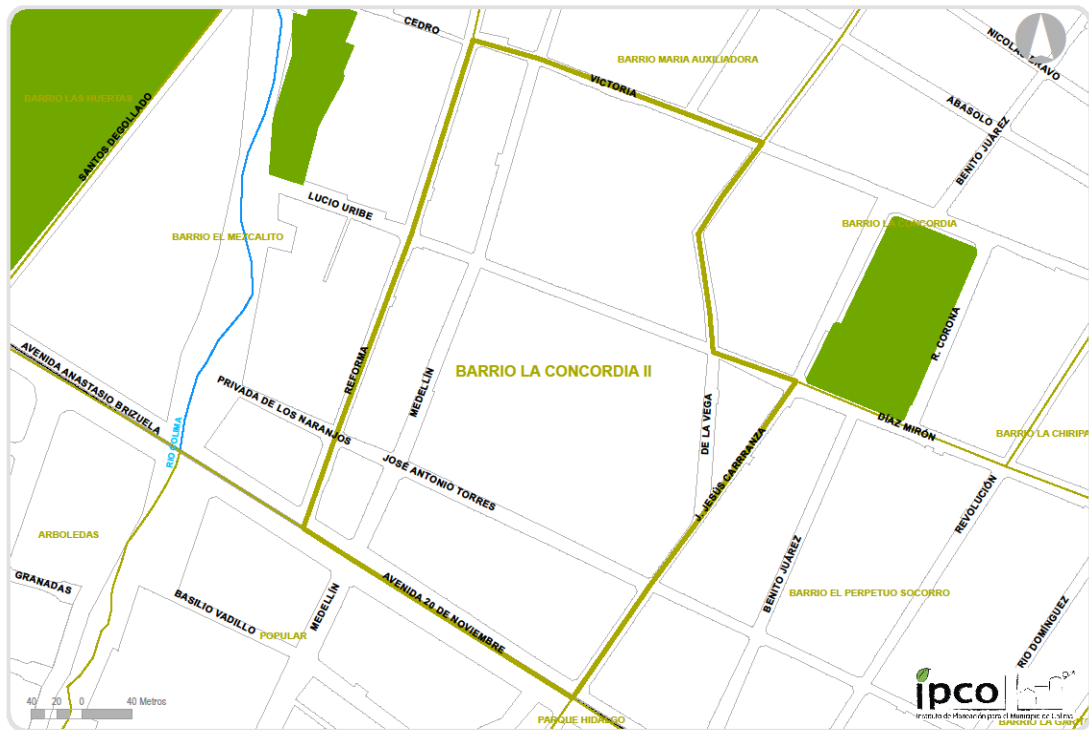

Nombre oficial: La Concordia II

Zona: 3

Superficie: 120,400.74 m²

Delimitación:

Norte: Calle Morelos

Sur: Calle Díaz Mirón

Este: Calle Revolución

Oeste: Calle De La Vega

Población del Censo:

2010 718 Habitantes

Notas: Cuenta con comité de barrio

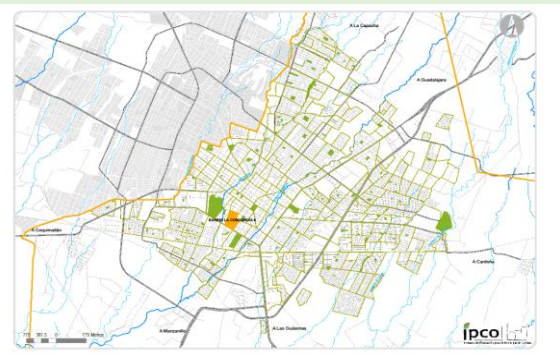

Localización:

Norte: Barrio María Auxiliadora

Sur: Colonia Popular

Este: Barrio La Concordia I – Barrio El Perpetuo Socorro

Oeste: Barrio El Mezcalito

111. Barrio La Garita



Nombre oficial:	La Garita
Zona:	3
Superficie:	172,764.45 m ²
Delimitación:	
Norte:	Calle Díaz Mirón
Sur:	Avenida 20 de Noviembre
Este:	Calzada Pedro A. Galván Sur
Oeste:	Calle Jiménez
Población del Censo:	
2010	179 Habitantes
Notas: Cuenta con comité de barrio	



Localización:	
Norte:	Barrio La Chiripa – Barrio La Merced – Barrio Lerdo de Tejada
Sur:	Colonia Del Periodista – Colonia Los Viveros
Este:	Colonia San Pablo Sur
Oeste:	Barrio El Perpetuo Socorro

112. Barrio La Merced



Nombre oficial:	La Merced
Zona:	3
Superficie:	106,404.11 m ²
Delimitación:	
Norte:	Calle Francisco I. Madero
Sur:	Calle Díaz Mirón
Este:	Calle Lerdo de Tejada
Oeste:	Calle General Silverio Núñez – Avenida Rey Coliman
Población del Censo:	
2010	652 Habitantes
Notas: Cuenta con comité de barrio	



Localización:	
Norte:	Barrio Mercado Obregón
Sur:	Barrio La Garita
Este:	Barrio Lerdo de Tejada
Oeste:	Barrio La Chiripa – Colonia Centro

113. Barrio Lerdo de Tejada

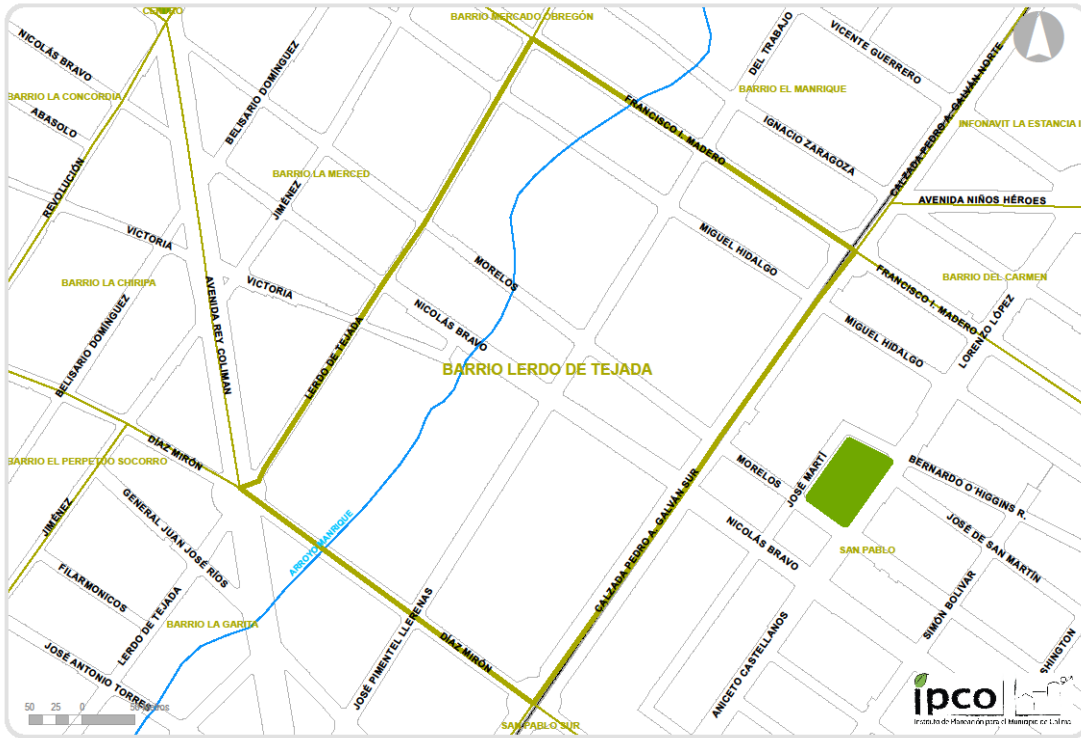

Nombre oficial:	Lerdo de Tejada
Zona:	3
Superficie:	179,579.42 m ²
Delimitación:	
Norte:	Calle Francisco I. Madero
Sur:	Calle Díaz Mirón
Este:	Calzada Pedro A. Galván Sur
Oeste:	Calle Lerdo de Tejada
Población del Censo:	
2010	746 Habitantes

Notas: Cuenta con comité de barrio



Localización:

Norte:	Barrio El Manrique
Sur:	Barrio La Garita
Este:	Barrio La Merced
Oeste:	Colonia San Pablo

114. Barrio María Auxiliadora



Nombre oficial:	María Auxiliadora
Zona:	3
Superficie:	93,334.54 m ²

Delimitación:

Norte:	Calle Morelos
Sur:	Calle Victoria
Este:	Calle De La Vega
Oeste:	Calle Reforma

Población del Censo:

2010	291 Habitantes
------	----------------

Notas: Cuenta con comité de barrio



Localización:

Norte:	Colonia Centro
Sur:	Barrio La Concordia II
Este:	Barrio La Concordia I
Oeste:	Barrio El Mezcalito

115. Barrio Mercado Obregón



Nombre oficial:	Mercado Obregón
Zona:	3
Superficie:	127,628.06 m ²
Delimitación:	
Norte:	Calle Allende
Sur:	Calle Francisco I. Madero
Este:	Calle Leandro Valle
Oeste:	Calle Emilio Carranza – Calle Filomeno Medina
Población del Censo:	
2010	535 Habitantes

Notas: Cuenta con comité de barrio



Localización:	
Norte:	Barrio Las Siete Esquinas
Sur:	Colonia Centro – Barrio La Merced
Este:	Barrio El Manrique
Oeste:	Barrio La Sangre de Cristo

116. Colonia Albarrada Indeco



Nombre oficial:	Albarrada Indeco
Zona:	3
Superficie:	99,767.22 m ²
Delimitación:	
Norte:	Calle Coronel Francisco Iniestra
Sur:	Vía Férrea
Este:	Media cuadra al este de la Calle Francisco Solórzano Béjar
Oeste:	Calle Juan Salazar – Calle General Sóstenes Rocha
Población del Censo:	
2010	1,050 Habitantes
Notas: Cuenta con comité de barrio	



Localización:

Norte:	Colonia Albarrada Benito Juárez
Sur:	Colonia Gregorio Torres Quintero Poniente
Este:	Colonia Arboledas
Oeste:	La Albarrada III

117. Colonia Arboledas



Nombre oficial:	Arboledas
Zona:	3
Superficie:	287,300.07 m ²
Delimitación:	
Norte:	Avenida Anastasio Brizuela
Sur:	Vía Férrea
Este:	Río Colima
Oeste:	Calle Francisco Solórzano Béjar
Población del Censo:	
2010	1,025 Habitantes

Notas: Cuenta con comité de barrio



Localización:	
Norte:	Barrio Las Huertas – Barrio El Mezcalito
Sur:	Colonia Gregorio Torres Quintero Oriente
Este:	Colonia Popular
Oeste:	Colonia Pimentel Llerenas – Colonia Albarrada Benito Juárez – Colonia Albarrada Indeco

118. Colonia Bosques del Sur



Nombre oficial: Bosques del Sur

Zona: 3

Superficie: 285,894.66 m²

Delimitación:

Norte:

Sur: Canal de riego "Peñitas"

Este: Calle Belisario Domínguez

Oeste: Río Colima

Población del Censo:

2010 349 Habitantes

Notas: Cuenta con comité de barrio



119. Colonia Burócratas



Nombre oficial: Burócratas Municipales

Zona: 3

Superficie: 214,648.6 m²

Delimitación:

Norte: Avenida Niños Héroes

Sur: Vía Férrea

Este: Calle del H. Ayuntamiento

Oeste: Arroyo El Jazmín

Población del Censo:

2010 1,068 Habitantes

Notas: Cuenta con comité de barrio



Localización:

Norte: Comunidad Rural La Estancia

Sur: Colonia Jardines de Colima

Este: Comunidad Rural La Estancia –
 Colonia Ignacio Zaragoza

Oeste: Colonia Los Jazmines – Colonia
 Insurgentes – Colonia Jardines del
 Sol

120. Colonia Centro



Nombre oficial:	Centro
Zona:	3
Superficie:	138,932.37 m ²
Delimitación:	
Norte:	Calle Francisco I. Madero
Sur:	Calle Morelos
Este:	Calle Revolución
Oeste:	Calle Gildardo Gómez
Población del Censo:	
2010	180 Habitantes

Notas: Cuenta con comité de barrio

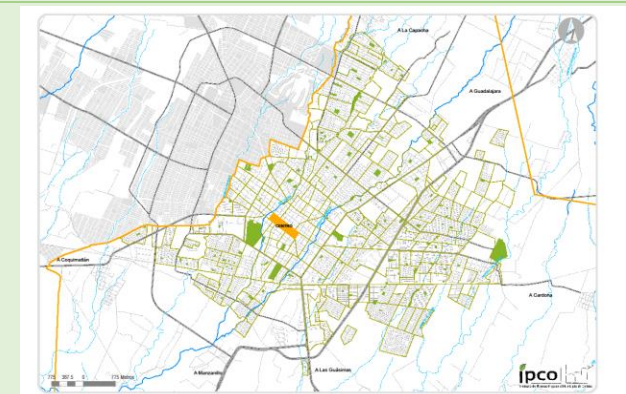

Localización:	
Norte:	Barrio El Rastrillo – Barrio La Sangre de Cristo
Sur:	Barrio Las Huertas – Barrio El Mezcalito – Barrio María Auxiliadora – Barrio La Concordia I
Este:	Barrio La Merced
Oeste:	Barrio Agua Fría

121. Colonia Cuauhtémoc



Nombre oficial:	Cuauhtémoc
Zona:	3
Superficie:	113,551.69 m ²

Delimitación:

Norte:	Calle Nayarit
Sur:	Calle Sonora
Este:	Calle Mexicali
Oeste:	Calle Hermosillo

Población del Censo:

2010	1,141 Habitantes
------	------------------

Notas: Cuenta con comité de barrio

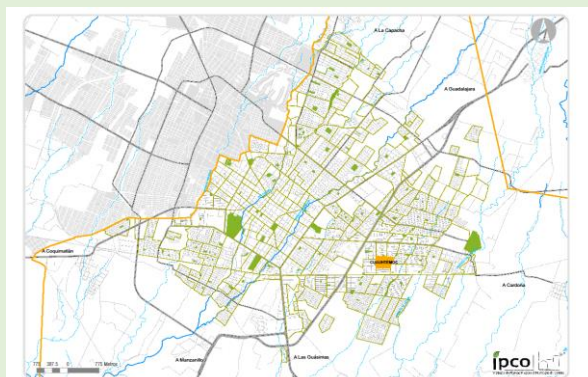

Localización:

Norte:	Colonia Los Ángeles – Colonia San Rafael
Sur:	Colonia Sn José Sur
Este:	Colonia El Paraíso – Colonia Moctezuma
Oeste:	Colonia Nuevo Paraíso – Colonia Santa Amalia

122. Colonia De los Trabajadores



Nombre oficial:	De los Trabajadores
Zona:	3
Superficie:	341,173.46 m ²
Delimitación:	
Norte:	Avenida Niños Héroes
Sur:	Calle Francisco I. Madero
Este:	Libramiento Ejército Mexicano
Oeste:	Calle Ignacio Torres
Población del Censo:	
2010	1,399 Habitantes

Notas: Cuenta con comité de barrio

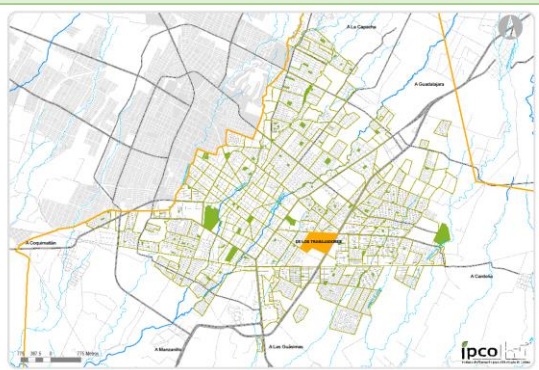

Localización:	
Norte:	Colonia Infonavit La Estancia III – Colonia Oriental Sur
Sur:	Colonia El Moralete Oriente
Este:	Colonia Nuevo Paraíso
Oeste:	Colonia El Moralete Norte

123. Colonia Del Periodista



Nombre oficial:	Del Periodista
Zona:	3
Superficie:	75,872.68 m ²

Delimitación:	
Norte:	Avenida 20 de Noviembre
Sur:	Vía Férrea
Este:	Calle Lerdo de Tejada
Oeste:	Calle Belisario Domínguez

Población del Censo:	
2010	340 Habitantes

Notas: Cuenta con comité de barrio



Localización:	
Norte:	Barrio El Perpetuo Socorro – Barrio La Garita
Sur:	Colonia El Tívoli
Este:	Colonia Los Viveros
Oeste:	Colonia Parque Hidalgo

125. Colonia El Moralete Poniente

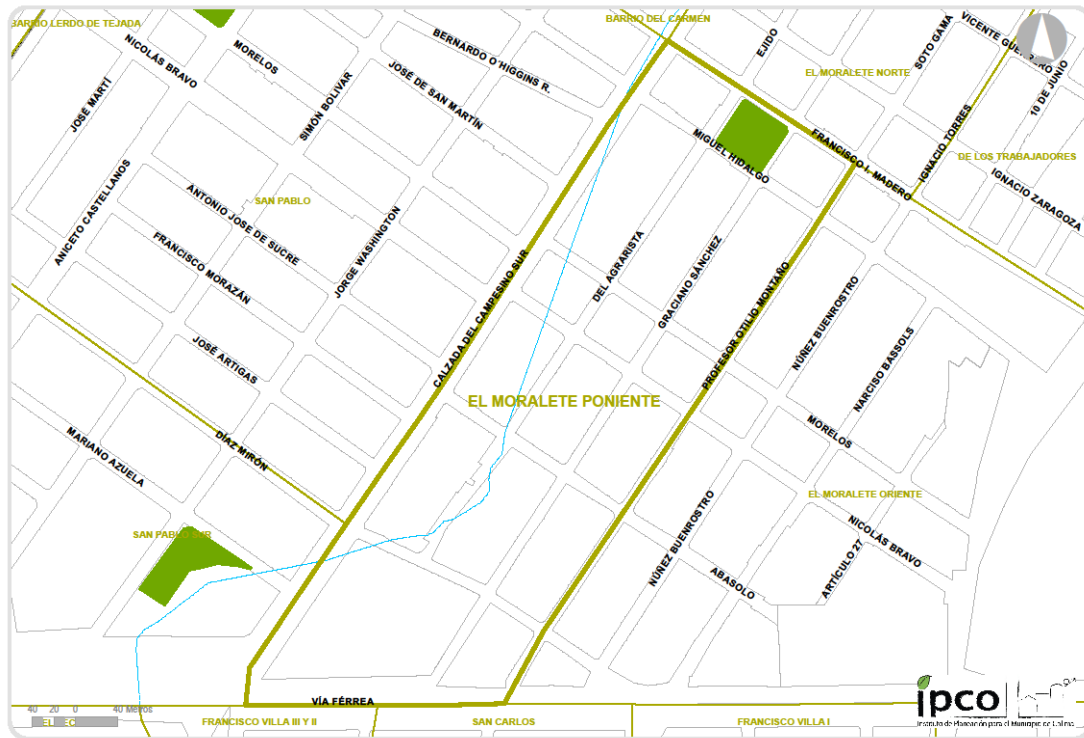

Nombre oficial:	Moralete Poniente
Zona:	3
Superficie:	141,878.94 m ²
Delimitación:	
Norte:	Calle Francisco I. Madero
Sur:	Vía Férrea
Este:	Calle Profesor Otilio Montañón
Oeste:	Calzada Del Campesino Sur
Población del Censo:	
2010	1,157 Habitantes
Notas: Cuenta con comité de barrio	

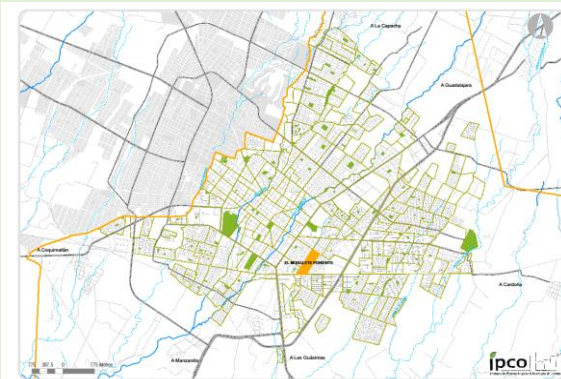

Localización:

Norte:	Colonia El Moralete Norte
Sur:	Colonia Francisco Villa III y II – Colonia San Carlos
Este:	Colonia El Moralete Oriente
Oeste:	Colonia San Pablo – Colonia San Pablo Sur

126. Colonia El Paraíso



Nombre oficial:	El Paraíso
Zona:	3
Superficie:	83,873.65 m ²
Delimitación:	
Norte:	Calle Jalisco
Sur:	Calle Puebla
Este:	Avenida República
Oeste:	Calle Mexicali
Población del Censo:	
2010	853 Habitantes

Notas: Cuenta con comité de barrio

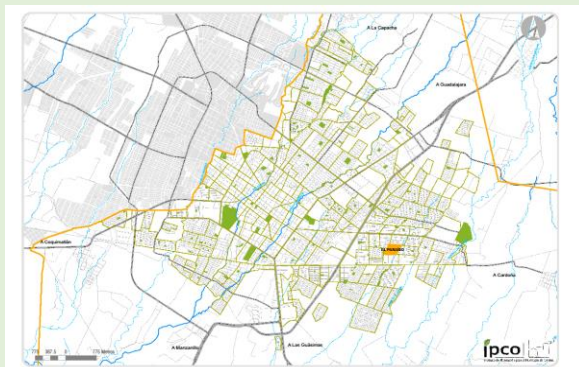

Localización:

Norte:	Colonia Vicente Guerrero
Sur:	Colonia Moctezuma
Este:	Colonia Insurgentes
Oeste:	Colonia San Rafael – Colonia Cuauhtémoc

127. Colonia El Tívoli



Nombre oficial:	El Tívoli
Zona:	3
Superficie:	168,708.19 m ²
Delimitación:	
Norte:	Vía Férrea
Sur:	
Este:	Calle Belisario Domínguez
Oeste:	Calle Prolongación Benito Juárez
Población del Censo:	
2010	912 Habitantes

Notas: Cuenta con comité de barrio



Localización:	
Norte:	Colonia Parque Hidalgo – Colonia Del Periodista
Sur:	Colonia Bosques del Sur
Este:	Colonia Patios del Ferrocarril
Oeste:	Colonia Leonardo B. Gutiérrez

128. Colonia El Yaqui

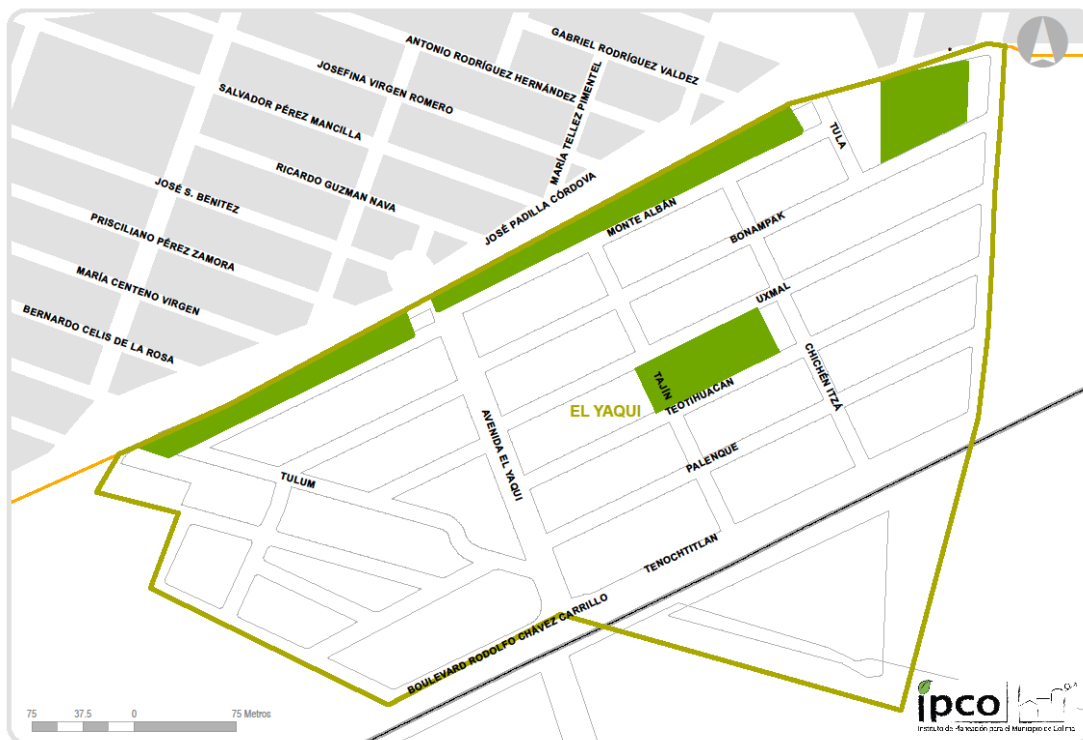

Nombre oficial:	El Yaqui
Zona:	3
Superficie:	188,226.38 m ²
Delimitación:	
Norte:	Calle José Padilla Córdoba
Sur:	Boulevard Rodolfo Chávez Carrillo
Este:	
Oeste:	
Población del Censo:	
2010	774 Habitantes
Notas: Cuenta con comité de barrio	

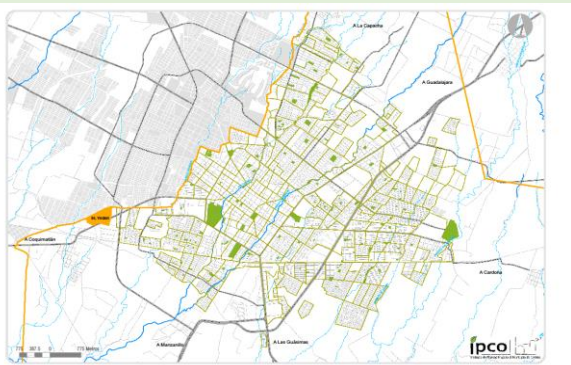

Localización:	
Norte:	Límite municipal con Villa de Álvarez
Sur:	Zona Industrial
Este:	
Oeste:	

129. Colonia Francisco Villa I

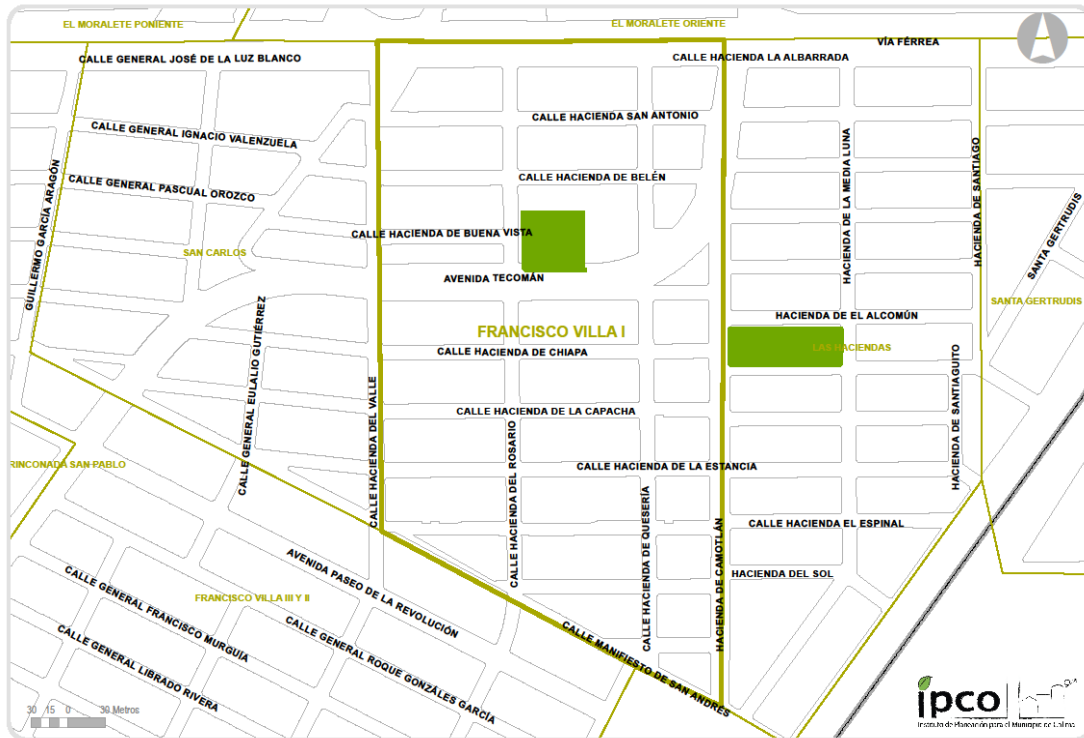

Nombre oficial: Francisco Villa I

Zona: 3

Superficie: 133,303.5 m²

Delimitación:

Norte: Vía Férrea

Sur: Calle Manifiesto de San Andrés

Este: Calle Hacienda de Camotlán

Oeste: Calle Hacienda del Valle

Población del Censo:

2010 889 Habitantes

Notas: Cuenta con comité de barrio



Localización:

Norte: Colonia El Moralete Oriente

Sur: Colonia Francisco Villa III y II

Este: Colonia Las Haciendas

Oeste: Colonia San Carlos

130. Colonia Francisco Villa III y II

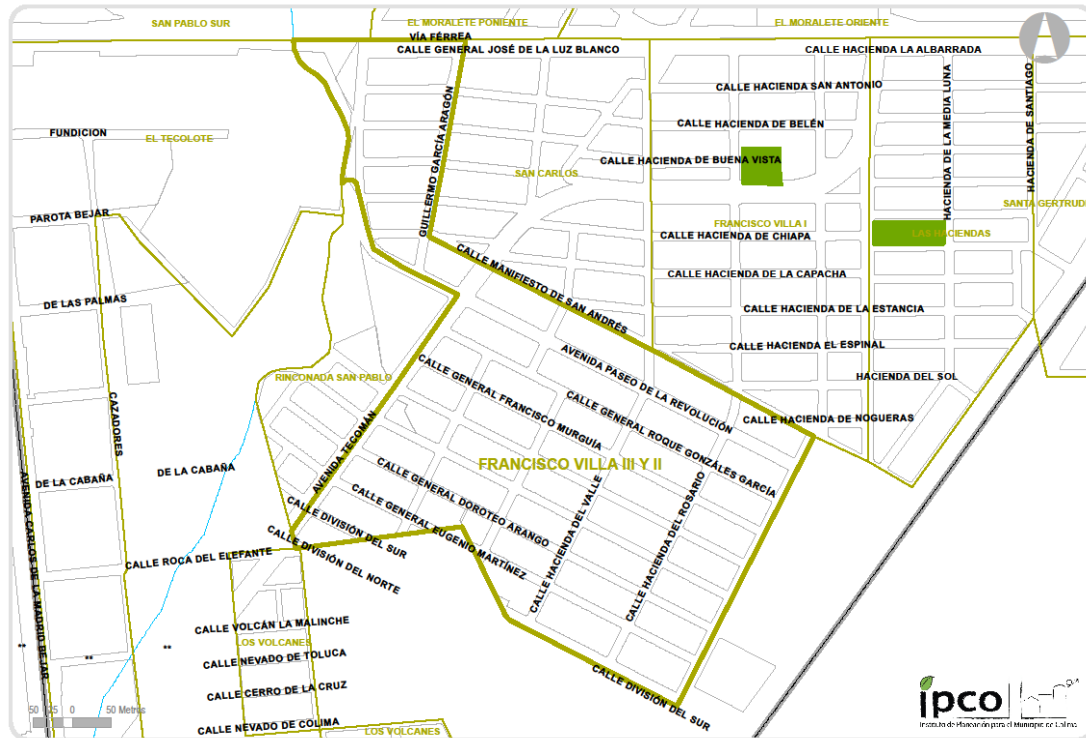

Nombre oficial:	Francisco Villa II
Zona:	3
Superficie:	235,111.68 m ²
Delimitación:	
Norte:	Vía Férrea – Calle Guillermo García Aragón – Calle Manifiesto de San Andrés
Sur:	Calle División del Sur
Este:	Calle Hacienda de Quesería
Oeste:	Avenida Tecomán – Avenida Paseo de la Revolución
Población del Censo:	
2010	1,138 Habitantes

Notas: Cuenta con comité de barrio



Localización:	
Norte:	Colonia San Carlos – Colonia Francisco Villa I
Sur:	Límite parcelario
Este:	Libramiento Ejército Mexicano
Oeste:	Colonia Rinconada San Pablo

131. Colonia Gregorio Torres Quintero Oriente



Nombre oficial: Gregorio Torres Quintero Oriente

Zona: 3

Superficie: 254,192.88 m²

Delimitación:

Norte: Vía Férrea

Sur: Canal de riego "Peñitas"

Este: Río Colima

Oeste: Calle Isidro Sánchez Torres

Población del Censo:

2010 1,355 Habitantes

Notas: Cuenta con comité de barrio

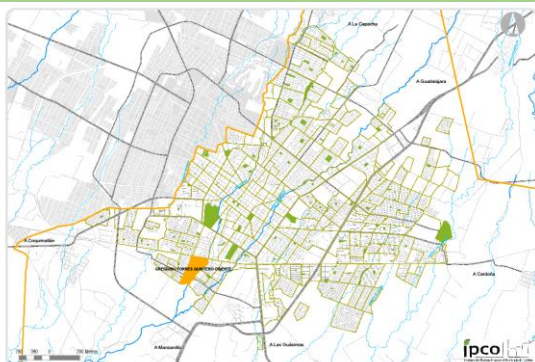

Localización:

Norte: Colonia Arboledas

Sur: Límite parcelario

Este: Colonia Leonardo B. Gutiérrez –
 Colonia Quinta El Tívoli –
 Colonia Bosques del Sur

Oeste: Gregorio Torres Quintero
 Poniente

132. Colonia Gregorio Torres Quintero Poniente

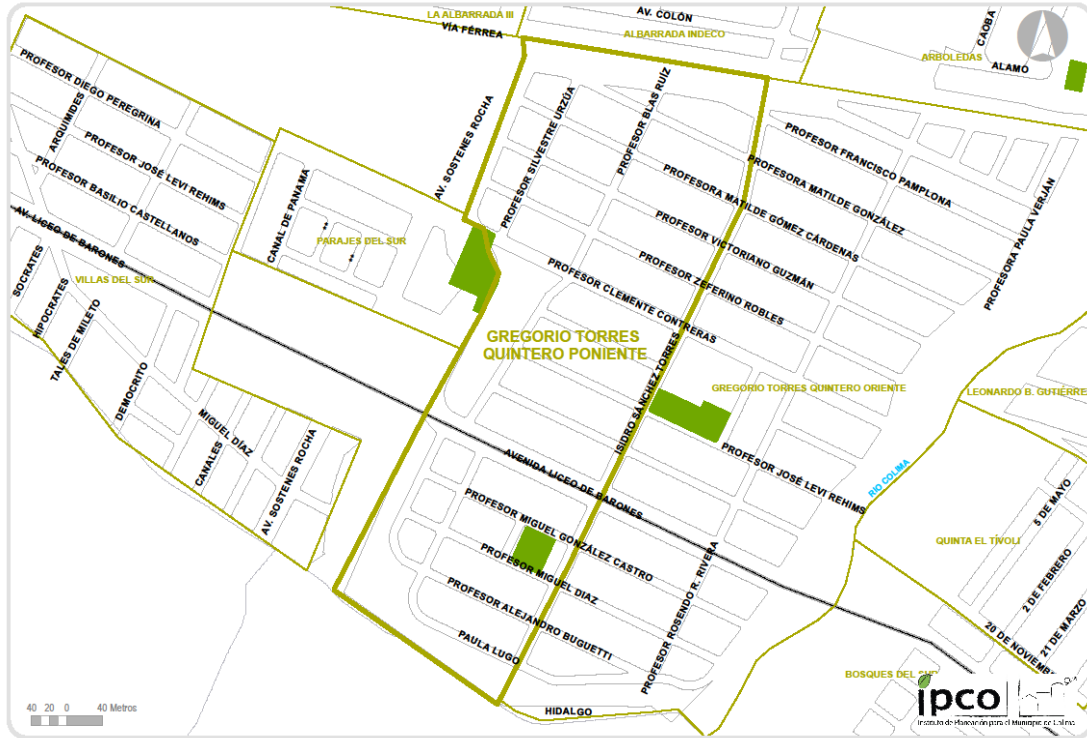

Nombre oficial:	Gregorio Torres Quintero Poniente
Zona:	3
Superficie:	173,388.66 m ²
Delimitación:	
Norte:	Vía Férrea
Sur:	Canal de riego "Peñitas"
Este:	Calle Isidro Sánchez Torres
Oeste:	Calle Profesor Silvestre Urzúa – Avenida General Sóstenes Rocha
Población del Censo:	
2010	1,277 Habitantes

Notas: Cuenta con comité de barrio



Localización:

Norte:	Colonia Albarrada Indeco
Sur:	Límite parcelario
Este:	Colonia Gregorio Torres Quintero Oriente
Oeste:	Colonia Parajes del Sur

133. Colonia Gustavo Vázquez Montes I



Nombre oficial:	Gustavo Vázquez Montes I
Zona:	3
Superficie:	117,280.61 m ²
Delimitación:	
Norte:	Calle La Cumbre
Sur:	Avenida Desarrollo
Este:	Calle República Mexicana
Oeste:	Calle República de Paraguay
Población del Censo:	
2010	1,508 Habitantes
Notas: Cuenta con comité de barrio	

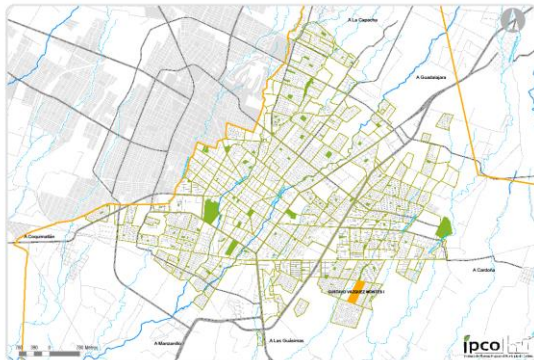

Localización:	
Norte:	Colonia Mirador de la Cumbre II
Sur:	Colonia Nuevo Milenio IV
Este:	Colonia Gustavo Vázquez Montes II
Oeste:	Límite parcelario

134. Colonia Gustavo Vázquez Montes II



Nombre oficial:	No aplica
Zona:	3
Superficie:	123,235.87 m ²
Delimitación:	
Norte:	Calle La Cumbre
Sur:	Avenida Desarrollo
Este:	República del Perú
Oeste:	Calle República Mexicana
Población del Censo:	
2010	1,228 Habitantes
Notas: Propuesta para comité de barrio	



Localización:

Norte:	Colonia Mirador de la Cumbre II
Sur:	Colonia Nuevo Milenio IV
Este:	Colonia Mirador de la Cumbre III
Oeste:	Colonia Gustavo Vázquez Montes I

135. Colonia Ignacio Zaragoza

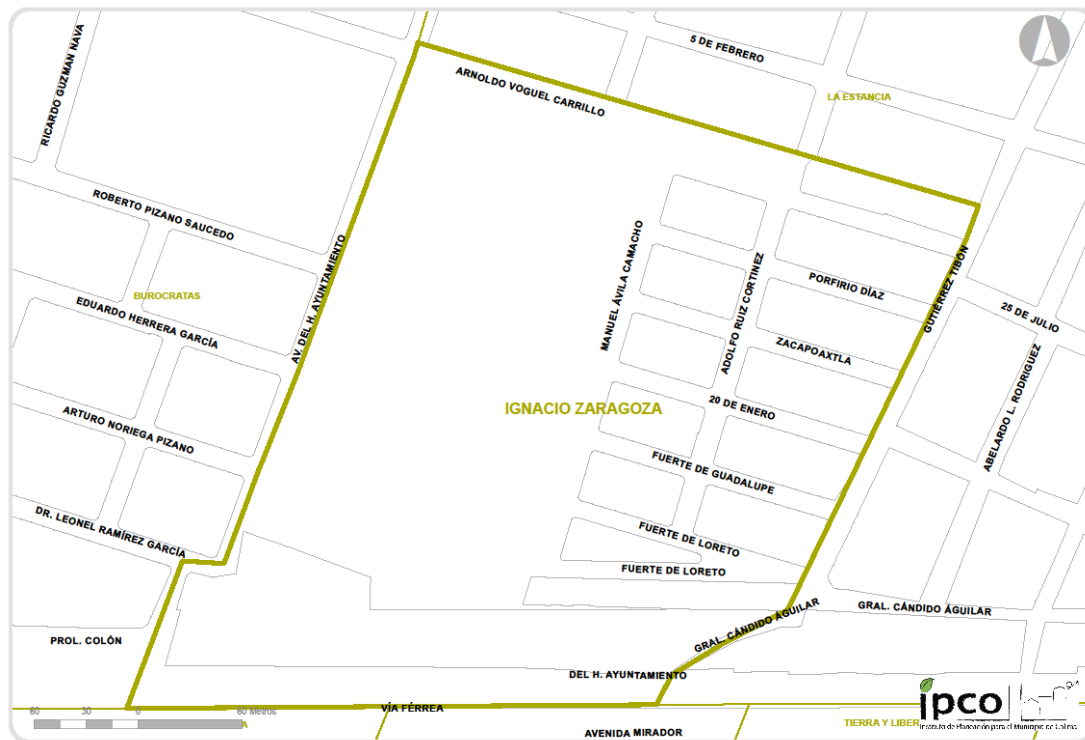

Nombre oficial: Ignacio Zaragoza

Zona: 3

Superficie: 116,503.61 m²

Delimitación:

Norte: Calle Arnoldo Voguel Carrillo

Sur: Vía Férrea

Este: Calle Gutiérrez Tibón

Oeste: Calle Del H. Ayuntamiento

Población del Censo:

2010 568 Habitantes

Notas: Cuenta con comité de barrio



Localización:

Norte: Comunidad Rural La Estancia

Sur: Colonia Jardines de Colima

Este: Comunidad Rural La Estancia

Oeste: Colonia Burócratas

136. Colonia Infonavit La Estancia III

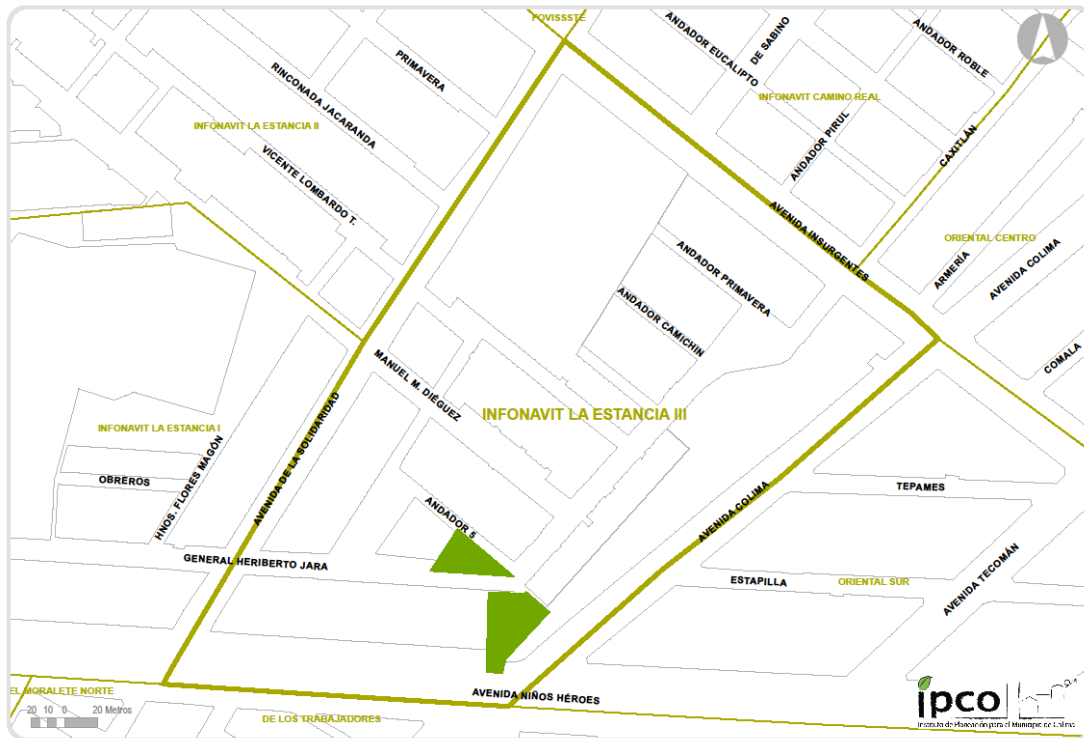

Nombre oficial:	Infonavit La Estancia III
Zona:	3
Superficie:	92,852.59 m ²
Delimitación:	
Norte:	Avenida Insurgentes
Sur:	Avenida Niños Héroes
Este:	Avenida Colima
Oeste:	Avenida de la Solidaridad
Población del Censo:	
2010	1,307 Habitantes
Notas: Cuenta con comité de barrio	



Localización:	
Norte:	Colonia Infonavit Camino Real – Colonia Oriental Centro
Sur:	Colonia De los Trabajadores
Este:	Colonia Oriental Sur
Oeste:	Colonia Infonavit La Estancia II – Colonia Infonavit La Estancia I

137. Colonia Insurgentes

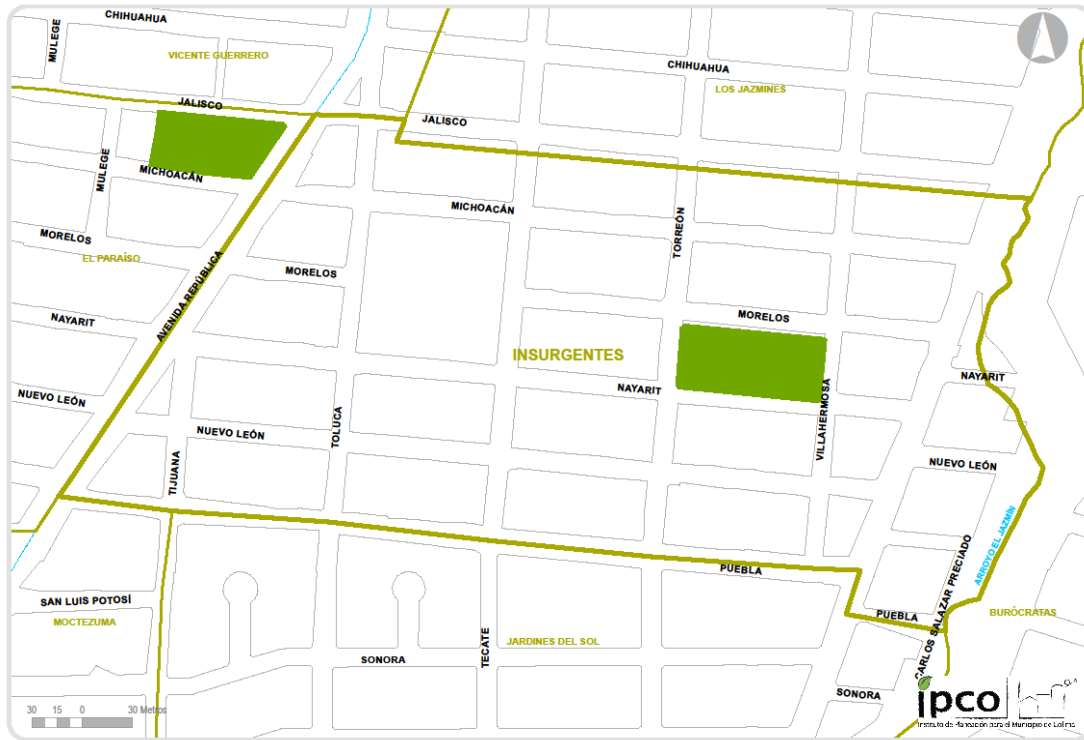

Nombre oficial:	Insurgentes
Zona:	3
Superficie:	116,161.5 m ²

Delimitación:

Norte:	Calle Jalisco
Sur:	Calle Puebla
Este:	Arroyo El Jazmín
Oeste:	Avenida República

Población del Censo:

2010	1,405 Habitantes
------	------------------

Notas: Cuenta con comité de barrio

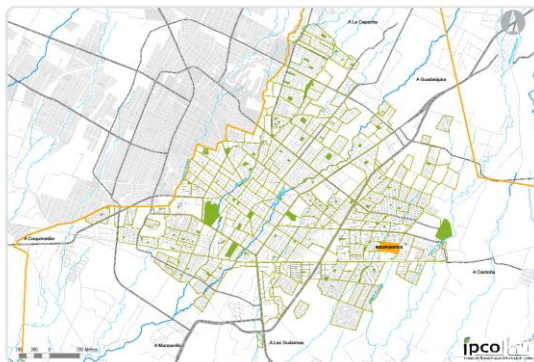

Localización:

Norte:	Colonia Vicente Guerrero – Colonia Los Jazmines
Sur:	Colonia Jardines del Sol
Este:	Colonia Burócratas
Oeste:	Colonia El Paraíso

138. Colonia Jardines del Sol



Nombre oficial:	Jardines del Sol
Zona:	3
Superficie:	104,648.88 m ²
Delimitación:	
Norte:	Calle Puebla
Sur:	Vía Férrea
Este:	Arroyo El Jazmín
Oeste:	Calle Tijuana
Población del Censo:	
2010	988 Habitantes
Notas: Cuenta con comité de barrio	



Localización:

Norte:	Colonia Insurgentes
Sur:	Colonia Mirador de la Cumbre II
Este:	Colonia Burócratas
Oeste:	Colonia Moctezuma

139. Colonia Juana de Asbaje



Nombre oficial:	Juana de Asbaje
Zona:	3
Superficie:	47,911.96 m ²
Delimitación:	
Norte:	Libramiento Ejército Mexicano
Sur:	
Este:	Carretera Colima - Jiquilpan
Oeste:	
Población del Censo:	
2010	22 Habitantes
Notas: Cuenta con comité de barrio	



Localización:

Norte:	
Sur:	Límite parcelario
Este:	
Oeste:	Límite parcelario

140. Colonia La Albarrada III



Nombre oficial:	La Albarrada III
Zona:	3
Superficie:	163,369.27 m ²
Delimitación:	
Norte:	Calle Coronel Francisco Iniestra
Sur:	Vía Férrea
Este:	Calle Juan Salazar – Calle Santiago Escoto – Calle General Sóstenes Rocha
Oeste:	Arroyo Pereyra
Población del Censo:	
2010	1,042 Habitantes

Notas: Cuenta con comité de barrio



Localización:	
Norte:	Colonia La Albarrada I y II
Sur:	Límite parcelario
Este:	Colonia Albarrada Indeco
Oeste:	Colonia Prados del Sur

141. Colonia Las Fuentes



Nombre oficial:	No aplica
Zona:	3
Superficie:	53,728.19 m ²
Delimitación:	
Norte:	
Sur:	
Este:	
Oeste:	Avenida de los Sabinos
Población del Censo:	
2010	176 Habitantes
Notas: Propuesta para comité de barrio	



Localización:	
Norte:	Límite parcelario
Sur:	Límite parcelario
Este:	Límite parcelario
Oeste:	

142. Colonia Las Haciendas



Nombre oficial:	No aplica
Zona:	3
Superficie:	104,527.04 m ²
Delimitación:	
Norte:	Vía Férrea
Sur:	Calle Manifiesto de San Andrés
Este:	Hacienda de Santiago – Libramiento Ejército Mexicano
Oeste:	Calle Hacienda de Camotlán
Población del Censo:	
2010	707 Habitantes
Notas: Propuesta para comité de barrio	



Localización:	
Norte:	Colonia El Moralete Oriente
Sur:	Límite parcelario
Este:	Colonia Santa Gertrudis
Oeste:	Colonia Francisco Villa I

143. Colonia Leonardo B. Gutiérrez

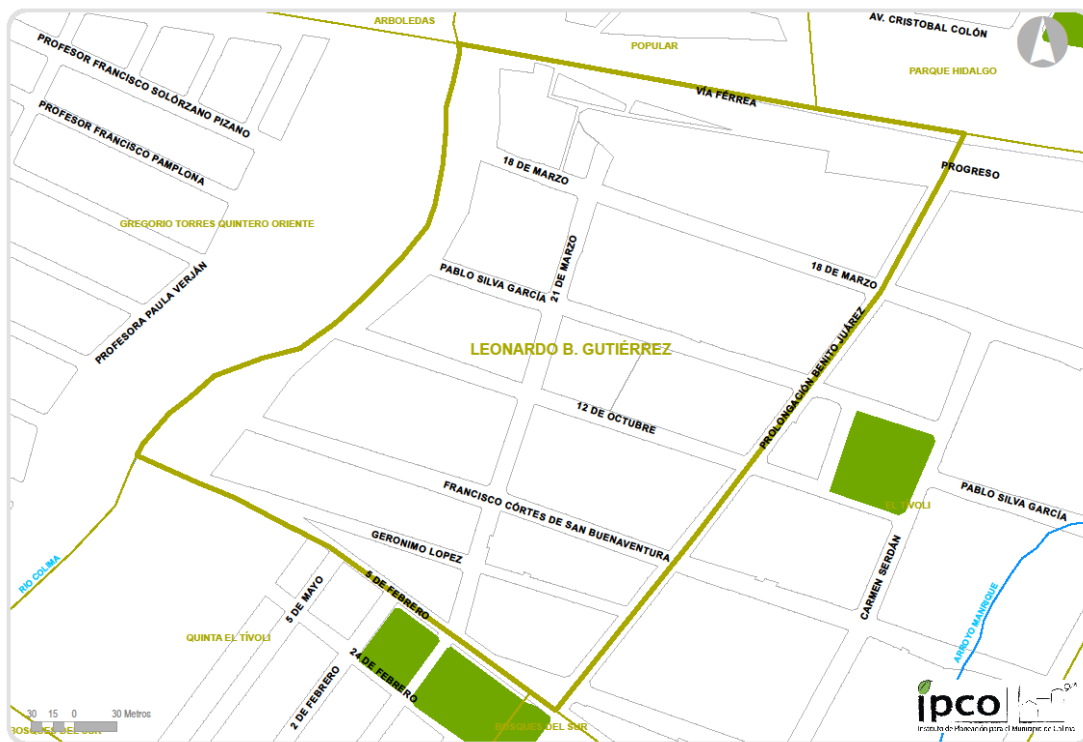

Nombre oficial:	Leonardo B. Gutiérrez
Zona:	3
Superficie:	134,286.07 m ²
Delimitación:	
Norte:	Vía Férrea
Sur:	Calle 5 de Febrero
Este:	Calle Prolongación Benito Juárez
Oeste:	Río Colima
Población del Censo:	
2010	1,026 Habitantes
Notas: Cuenta con comité de barrio	



Localización:

Norte:	Colonia Popular – Colonia Parque Hidalgo
Sur:	Colonia Quinta El Tívoli
Este:	Colonia El Tívoli
Oeste:	Colonia Gregorio Torres Quintero Oriente

144. Colonia Los Ángeles



Nombre oficial:	Los Ángeles
Zona:	3
Superficie:	95,404.56 m ²
Delimitación:	
Norte:	Avenida Niños Héroes
Sur:	Calle Nayarit
Este:	Calle León
Oeste:	Calle Hermosillo
Población del Censo:	
2010	827 Habitantes
Notas: Cuenta con comité de barrio	



Localización:

Norte:	Colonia La Virgencita Sur
Sur:	Colonia Cuahtémoc
Este:	Colonia San Rafael
Oeste:	Colonia Nuevo Paraíso

145. Colonia Los Viveros

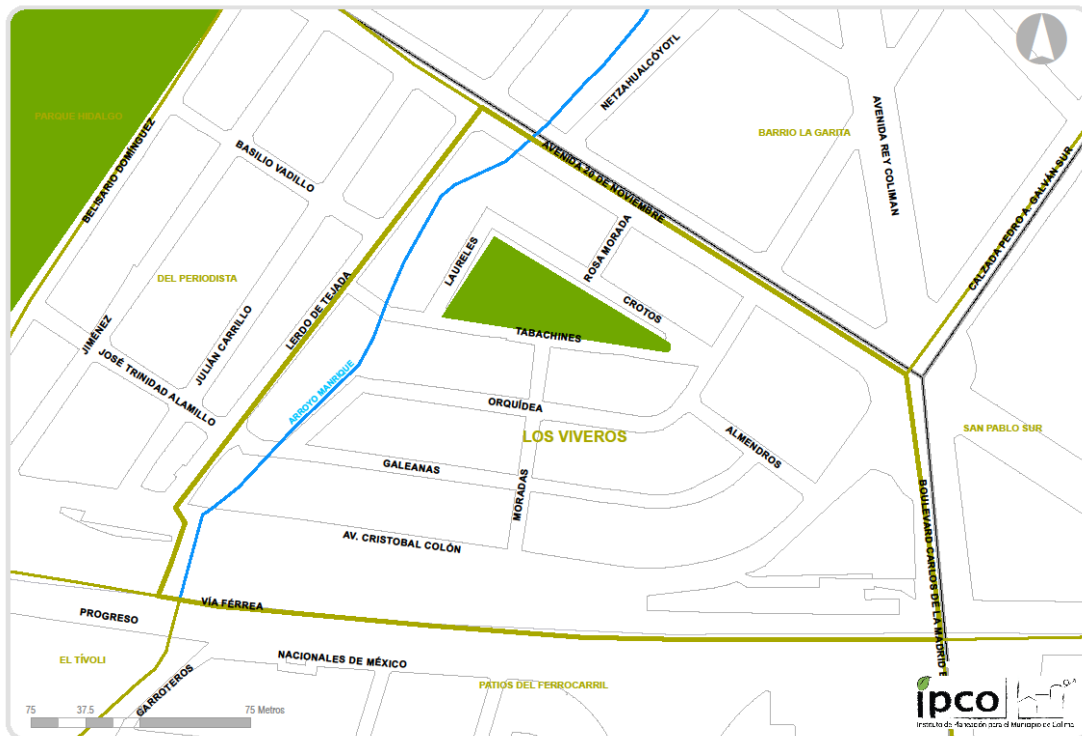

Nombre oficial:	Los Viveros
Zona:	3
Superficie:	124,949.65 m ²
Delimitación:	
Norte:	Avenida 20 de Noviembre
Sur:	Vía Férrea
Este:	Boulevard Carlos de la Madrid Béjar
Oeste:	Calle Lerdo de Tejada
Población del Censo:	
2010	543 Habitantes
Notas: Cuenta con comité de barrio	



Localización:

Norte:	Barrio La Garita
Sur:	Colonia Patios del Ferrocarril
Este:	Colonia San Pablo Sur
Oeste:	Colonia Del Periodista

146. Colonia Los Volcanes

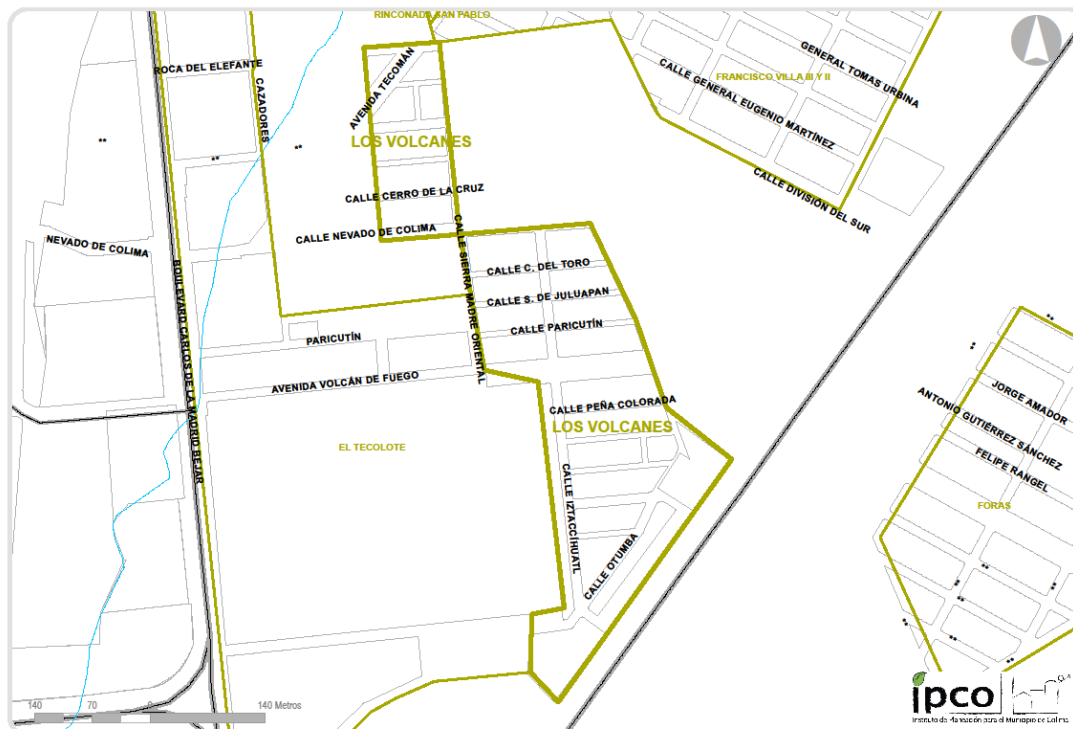

Nombre oficial:	Los Volcanes
Zona:	3
Superficie:	107,827.87 m ²
Delimitación:	
Norte:	Calle Nevado de Colima – Calle Sierra Madre Occidental – Calle Roca del Elefante – Calle Sierra Madre Oriental – Calle Nevado de Colima
Sur:	Libramiento Ejército Mexicano
Este:	Calle Popocatepetl
Oeste:	Calle Iztaccihuatl
Población del Censo:	
2010	340 Habitantes
Notas: Cuenta con comité de barrio	



Localización:	
Norte:	Colonia Rinconada San Pablo
Sur:	Límite parcelario
Este:	Límite parcelario
Oeste:	Colonia El Tecolote

147. Colonia Mirador de la Cumbre

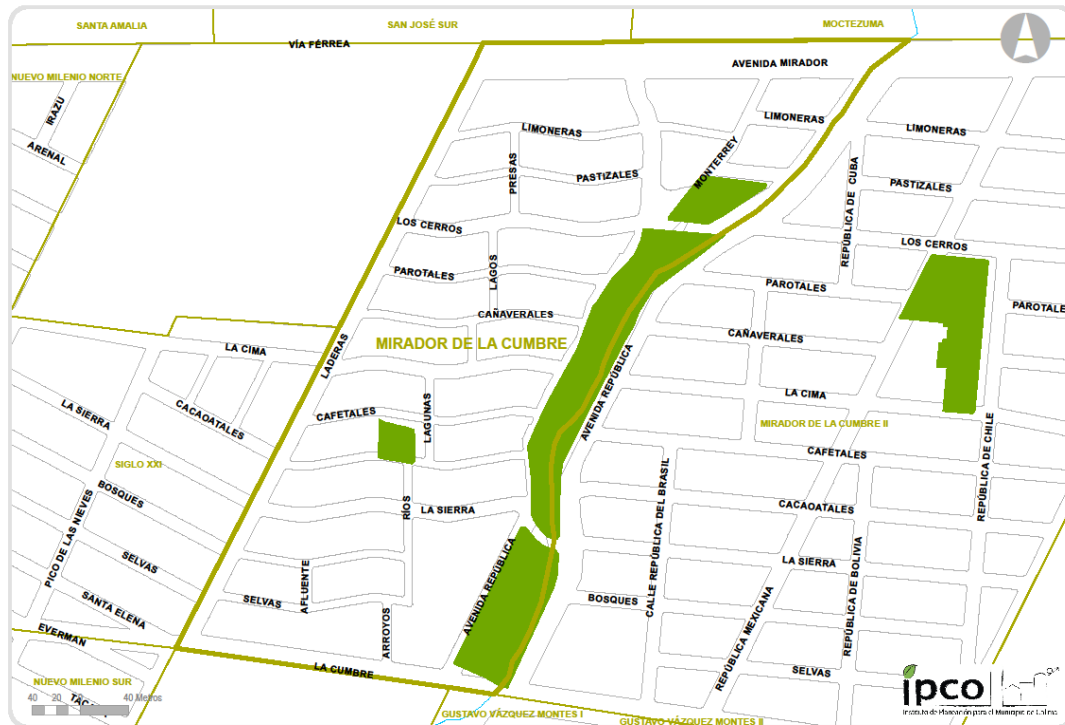

Nombre oficial:	Mirador I
Zona:	3
Superficie:	144,231.87 m ²
Delimitación:	
Norte:	Vía Férrea
Sur:	Calle La Cumbre
Este:	Arroyo
Oeste:	Calle Laderas
Población del Censo:	
2010	1,642 Habitantes
Notas: Cuenta con comité de barrio	



Localización:	
Norte:	Colonia San José Sur – Colonia Moctezuma
Sur:	Colonia Gustavo Vázquez Montes I
Este:	Colonia Mirador de la Cumbre II
Oeste:	Límite parcelario – Colonia Siglo XXI

148. Colonia Mirador de la Cumbre II



Nombre oficial:	Mirador II
Zona:	3
Superficie:	235,289.95 m ²
Delimitación:	
Norte:	Vía Férrea
Sur:	Calle La Cumbre
Este:	República del Perú
Oeste:	Arroyo
Población del Censo:	
2010	2,922 Habitantes
Notas: Cuenta con comité de barrio	



Localización:

Norte:	Colonia Moctezuma – Colonia Jardines del Sol
Sur:	Colonia Gustavo Vázquez Montes I - Colonia Gustavo Vázquez Montes II
Este:	Límite parcelario
Oeste:	Colonia Mirador de la Cumbre I

149. Colonia Mirador de la Cumbre III



Nombre oficial:	Mirador III
Zona:	3
Superficie:	141,383.26 m ²
Delimitación:	
Norte:	Calle La Cumbre
Sur:	Avenida Desarrollo
Este:	Arroyo El Jazmín
Oeste:	Calle República del Perú
Población del Censo:	
2010	1,634 Habitantes
Notas: Cuenta con comité de barrio	



Localización:	
Norte:	Colonia Mirador de la Cumbre II
Sur:	Colonia Nuevo Milenio IV
Este:	Límite parcelario
Oeste:	Colonia Gustavo Vázquez Montes II

150. Colonia Moctezuma



Nombre oficial:	Moctezuma
Zona:	3
Superficie:	105,339.53 m ²
Delimitación:	
Norte:	Calle Puebla
Sur:	Vía Férrea
Este:	Calle Tijuana
Oeste:	Calle Mérida – Calle Mexicali
Población del Censo:	
2010	1,030 Habitantes
Notas: Cuenta con comité de barrio	



Localización:

Norte:	Colonia El Paraíso – Colonia Insurgentes
Sur:	Colonia Mirador de la Cumbre – Colonia Mirador de la Cumbre II
Este:	Colonia Jardines del Sol
Oeste:	Colonia Cuauhtémoc – Colonia San José Sur

151. Colonia Nuevo Milenio Norte



Nombre oficial:	Milenio Norte
Zona:	3
Superficie:	255,807.65 m ²
Delimitación:	
Norte:	Avenida Mirador
Sur:	Calle La Cumbre
Este:	Calle Erebos
Oeste:	Calle Erebos
Población del Censo:	
2010	3,207 Habitantes
Notas: Cuenta con comité de barrio	



Localización:

Norte:	Colonia Santa Amalia
Sur:	Colonia Nuevo Milenio Sur
Este:	Límite parcelario – Siglo XXI
Oeste:	Colonia Santa Gertrudis

152. Colonia Nuevo Milenio Sur



Nombre oficial:	Milenio Sur
Zona:	3
Superficie:	285,988.18 m ²
Delimitación:	
Norte:	Calle La Cumbre
Sur:	Avenida del Desarrollo
Este:	Calle Laderas
Oeste:	Calle Eje Neovolcánico

Población del Censo:	
2010	2,530 Habitantes

Notas: Cuenta con comité de barrio



Localización:	
Norte:	Colonia Nuevo Milenio Norte
Sur:	Límite parcelario
Este:	Límite parcelario
Oeste:	Límite parcelario

153. Colonia Nuevo Paraíso



Nombre oficial:	Nuevo Paraíso
Zona:	3
Superficie:	211,538.82 m ²
Delimitación:	
Norte:	Avenida Niños Héroes
Sur:	Calle Puebla
Este:	Calle Hermosillo
Oeste:	Libramiento Ejército Mexicano
Población del Censo:	
2010	602 Habitantes
Notas: Cuenta con comité de barrio	

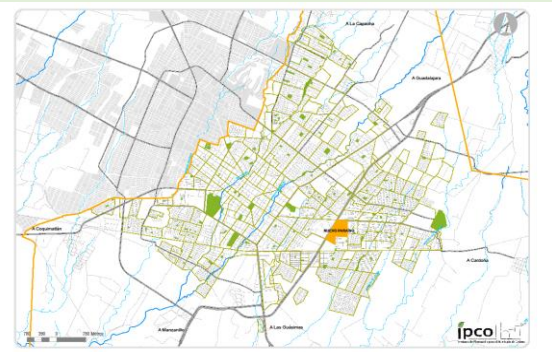

Localización:	
Norte:	Colonia La Virgencita Sur
Sur:	Colonia Santa Amalia
Este:	Colonia Los Ángeles
Oeste:	Colonia De los Trabajadores

154. Colonia Oriental Sur



Nombre oficial:	Oriental Sur
Zona:	3
Superficie:	64,852.4 m ²
Delimitación:	
Norte:	Avenida Insurgentes
Sur:	Avenida Niños Héroes
Este:	Libramiento Ejército Mexicano
Oeste:	Avenida Colima
Población del Censo:	
2010	405 Habitantes

Notas: Cuenta con comité de barrio

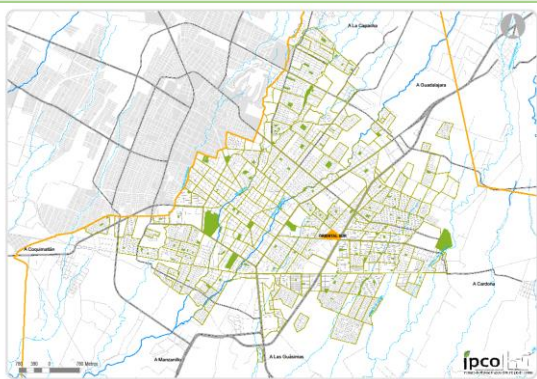

Localización:

Norte:	Colonia Oriental Centro
Sur:	Colonia De los Trabajadores
Este:	Colonia La Virgencita Sur
Oeste:	Colonia Infonavit La Estancia III

155. Colonia Parajes del Sur



Nombre oficial:	Parajes del Sur
Zona:	3
Superficie:	40,452.49 m ²
Delimitación:	
Norte:	Calle Profesor Clemente Contreras
Sur:	Media cuadra al sur de la Calle Profesor José Levi Rehims
Este:	Calle Profesor Silvestre Urzúa – Calle Profesor Clemente Contreras
Oeste:	
Población del Censo:	
2010	174 Habitantes
Notas: Cuenta con comité de barrio	

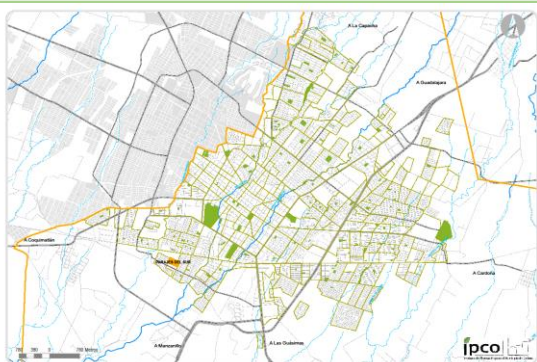

Localización:	
Norte:	Límite parcelario
Sur:	Límite parcelario
Este:	Colonia Gregorio Torres Quintero Poniente
Oeste:	Colonia Villas del Sur

156. Colonia Parque Hidalgo



Nombre oficial:	Parque Hidalgo
Zona:	3
Superficie:	152,346.02 m ²
Delimitación:	
Norte:	Avenida 20 de Noviembre
Sur:	Vía Férrea
Este:	Calle Belisario Domínguez
Oeste:	Calle J. Jesús Carranza
Población del Censo:	
2010	572 Habitantes
Notas: Cuenta con comité de barrio	



Localización:

Norte:	Barrio El Perpetuo Socorro
Sur:	Colonia Leonardo B. Gutiérrez – Colonia El Tivoli
Este:	Colonia Del Periodista
Oeste:	Colonia Popular

157. Colonia Patios del Ferrocarril

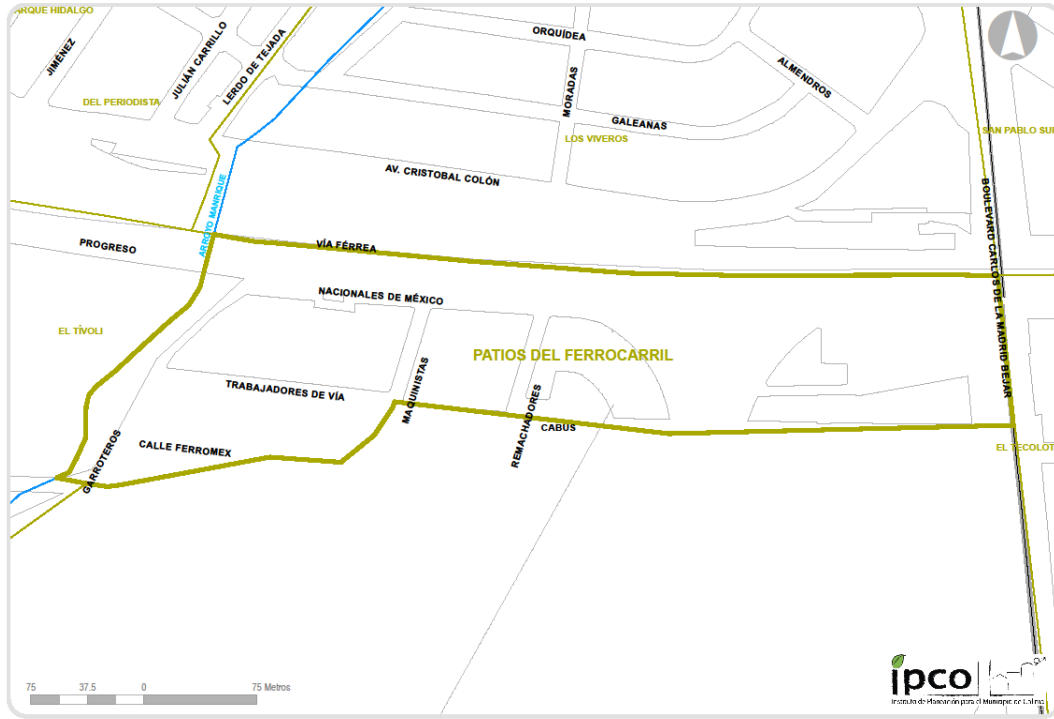

Nombre oficial:	Patios del Ferrocarril
Zona:	3
Superficie:	66,125.76 m ²
Delimitación:	
Norte:	Vía Férrea
Sur:	Calle Garroteros – Calle Prolongación 18 de Marzo – Calle Ferromex
Este:	Boulevard Carlos de la Madrid Béjar
Oeste:	Media cuadra al oeste de la Calle Garroteros
Población del Censo:	
2010	225 Habitantes
Notas: Cuenta con comité de barrio	



Localización:	
Norte:	Colonia Los Viveros
Sur:	Pista Aérea
Este:	Colonia El Tecolote
Oeste:	Colonia El Tívoli

158. Colonia Popular



Nombre oficial:	La Popular
Zona:	3
Superficie:	195,547.85 m ²
Delimitación:	
Norte:	Avenida 20 de Noviembre
Sur:	Vía Férrea
Este:	Calle J. Jesús Carranza
Oeste:	Río Colima
Población del Censo:	
2010	653 Habitantes
Notas: Cuenta con comité de barrio	



Localización:

Norte:	Barrio La Concordia II
Sur:	Colonia Leonardo B. Gutiérrez
Este:	Colonia Parque Hidalgo
Oeste:	Colonia Arboledas

159. Colonia Prados del Sur



Nombre oficial:	Prados del Sur
Zona:	3
Superficie:	355,989.62 m ²
Delimitación:	
Norte:	Calle Prolongación Ricardo Palacios – Media cuadra al oeste de Calle las Parotas – Media cuadra al norte de la Calle Miguel Angel – Calle Araucaria – Calle Prolongación Ricardo Palacios – Avenida de los Sabinos – Media cuadra al norte de la Calle Bambú
Sur:	Vía Férrea
Este:	Arroyo Pereyra
Oeste:	Libramiento Manzanillo – Coquimatlán
Población del Censo:	
2010	2,552 Habitantes
Notas: Cuenta con comité de barrio	



Localización:	
Norte:	Colonia Valle Real
Sur:	Límite parcelario
Este:	Colonia La Albarrada III
Oeste:	Zona Industrial

160. Colonia Quinta El Tívoli



Nombre oficial:	Quinta El Tívoli
Zona:	3
Superficie:	70,184.64 m ²
Delimitación:	
Norte:	Calle 5 de Febrero
Sur:	Calle 20 de Noviembre
Este:	Calle 1ro. De Mayo
Oeste:	Río Colima
Población del Censo:	
2010	372 Habitantes
Notas: Cuenta con comité de barrio	



Localización:

Norte:	Colonia Leonardo B. Gutiérrez
Sur:	Colonia Bosques del Sur
Este:	Colonia Bosques del Sur
Oeste:	Colonia Gregorio Torres Quintero Oriente

161. Colonia Rinconada San Pablo

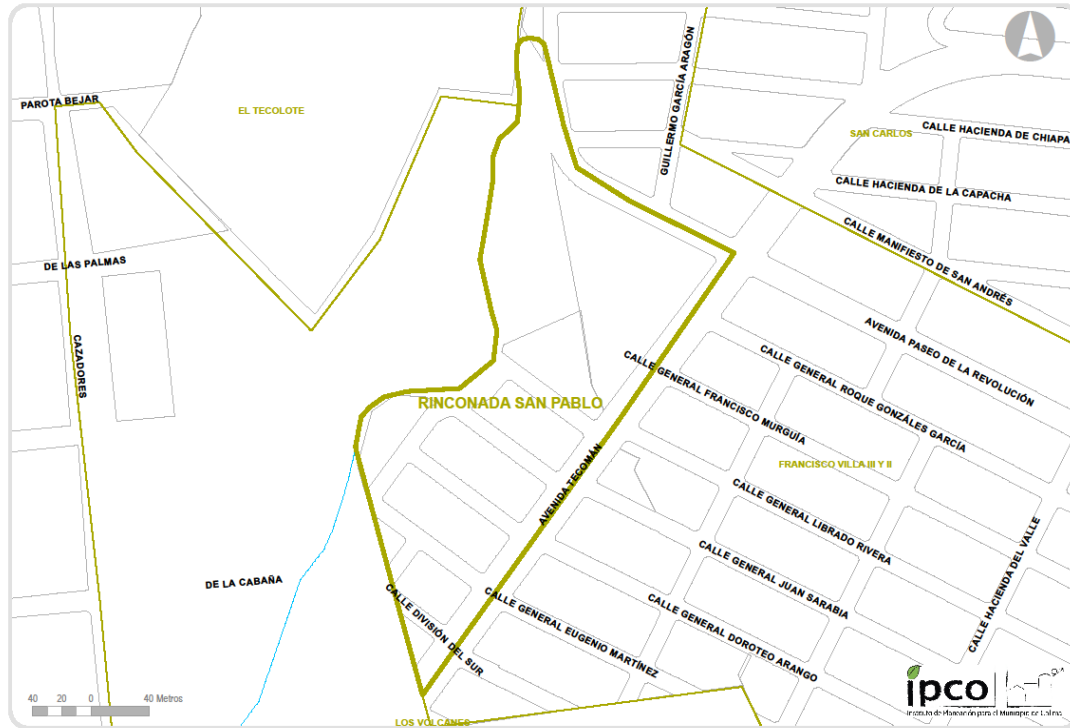

Nombre oficial:	Rinconada San Pablo
Zona:	3
Superficie:	43,620.94 m ²
Delimitación:	
Norte:	Avenida Paseo de la Revolución
Sur:	Calle Roca del Elefante
Este:	Avenida Tecomán
Oeste:	Arroyo
Población del Censo:	
2010	205 Habitantes
Notas: Cuenta con comité de barrio	



Localización:	
Norte:	Colonia Francisco Villa III y II
Sur:	Colonia Los Volcanes
Este:	Colonia Francisco Villa III y II
Oeste:	Límite parcelario

162. Colonia San José Sur

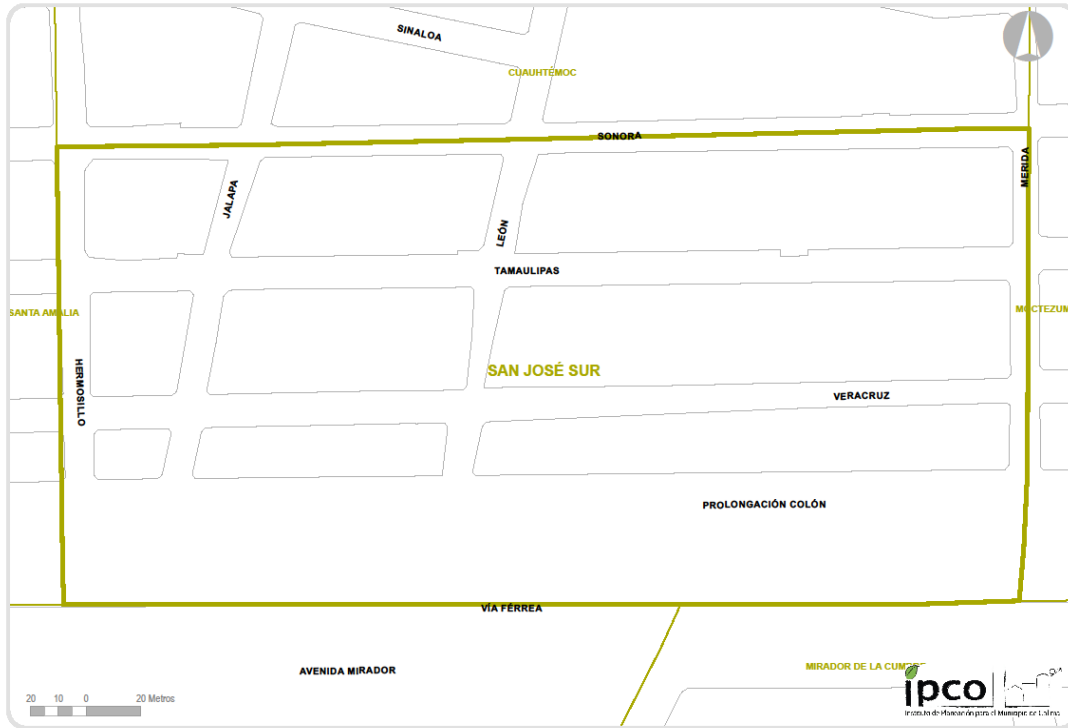

Nombre oficial:	San José Sur
Zona:	3
Superficie:	59,429.4 m ²
Delimitación:	
Norte:	Calle Sonora
Sur:	Vía Férrea
Este:	Calle Mérida
Oeste:	Calle Hermosillo
Población del Censo:	
2010	286 Habitantes
Notas: Cuenta con comité de barrio	

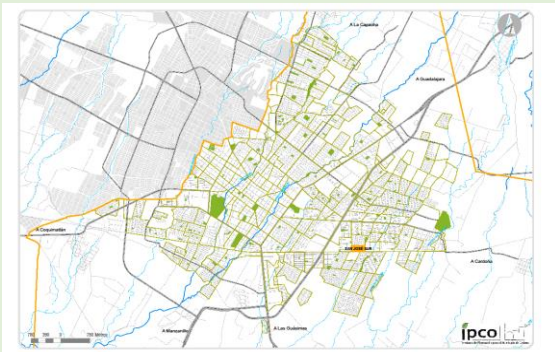

Localización:	
Norte:	Colonia Cuauhtémoc
Sur:	Colonia Mirador de la Cumbre
Este:	Colonia Moctezuma
Oeste:	Colonia Santa Amalia

163. Colonia San Pablo



Nombre oficial:	San Pablo
Zona:	3
Superficie:	267,471.24 m ²
Delimitación:	
Norte:	Calle Francisco I. Madero
Sur:	Calle Díaz Mirón
Este:	Calzada del Campesino Sur
Oeste:	Calzada Pedro A. Galván Sur
Población del Censo:	
2010	1,418 Habitantes
Notas: Cuenta con comité de barrio	



Localización:

Norte:	Barrio Del Carmen
Sur:	Colonia San Pablo Sur
Este:	Colonia El Moralete Poniente
Oeste:	Barrio Lerdo de Tejada

164. Colonia San Pablo Sur



Nombre oficial:	San Pablo Sur
Zona:	3
Superficie:	186,535.05 m ²
Delimitación:	
Norte:	Calle Díaz Mirón
Sur:	Vía Férrea
Este:	Calzada Del Campesino Sur
Oeste:	Calzada Pedro A. Galván Sur
Población del Censo:	
2010	369 Habitantes
Notas: Cuenta con comité de barrio	



Localización:	
Norte:	Colonia San Pablo
Sur:	Colonia El Tecolote
Este:	Colonia El Moralete Poniente
Oeste:	Barrio La Garita – Colonia Los Viveros

165. Colonia San Rafael



Nombre oficial:	San Rafael
Zona:	3
Superficie:	96,911.16 m ²
Delimitación:	
Norte:	Avenida Niños Héroes
Sur:	Calle Nayarit
Este:	Calle Mexicali
Oeste:	Calle León
Población del Censo:	
2010	410 Habitantes
Notas: Cuenta con comité de barrio	



Localización:

Norte:	Colonia La Guadalupe
Sur:	Colonia Cuauhtémoc
Este:	Colonia Vicente Guerrero – Colonia El Paraíso
Oeste:	Colonia Los Ángeles

166. Colonia Santa Amalia

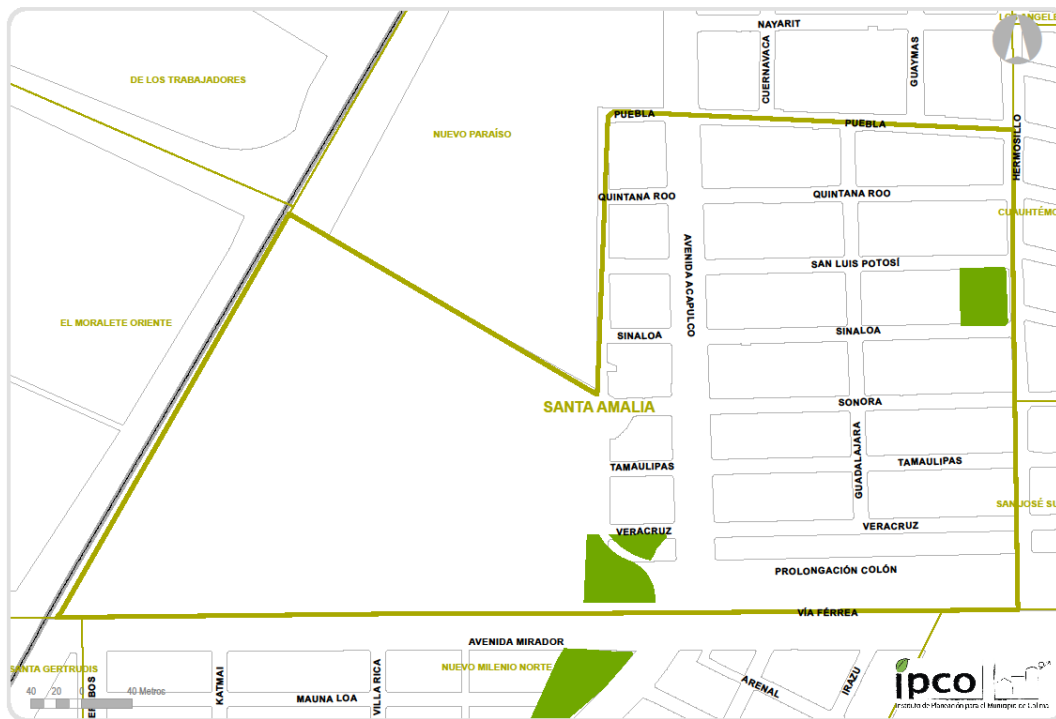

Nombre oficial:	Santa Amalia
Zona:	3
Superficie:	218,187.22 m ²
Delimitación:	
Norte:	Calle Puebla
Sur:	Vía Férrea
Este:	Calle Hermosillo
Oeste:	Libramiento Ejército Mexicano
Población del Censo:	
2010	709 Habitantes
Notas: Cuenta con comité de barrio	



Localización:

Norte:	Colonia Nuevo Paraíso
Sur:	Colonia Nuevo Milenio Norte
Este:	Colonia Cuahtémoc – Colonia San José Sur
Oeste:	Colonia El Moralete Oriente

167. Colonia Vicente Guerrero



Nombre oficial:	Vicente Guerrero
Zona:	3
Superficie:	104,165.25 m ²
Delimitación:	
Norte:	Avenida Niños Héroes
Sur:	Calle Jalisco
Este:	Media cuadra al este de la Avenida República
Oeste:	Calle Monterrey
Población del Censo:	
2010	692 Habitantes
Notas: Cuenta con comité de barrio	



Localización:	
Norte:	Colonia El Pedregal
Sur:	Colonia El Paraíso – Colonia Insurgentes
Este:	Colonia Los Jazmines
Oeste:	Colonia San Rafael

168. Colonia Bosques del Sur III



Nombre oficial: Bosques del Sur III

Zona: 3

Superficie: 99,816.52 m²

Delimitación:

Norte: Avenida Canal Peñitas

Sur: Calle Bosque del Decán

Este: Calle Belisario Domínguez

Oeste: Arroyo Manrique

Población del Censo:

2010 Sin Dato

Notas:

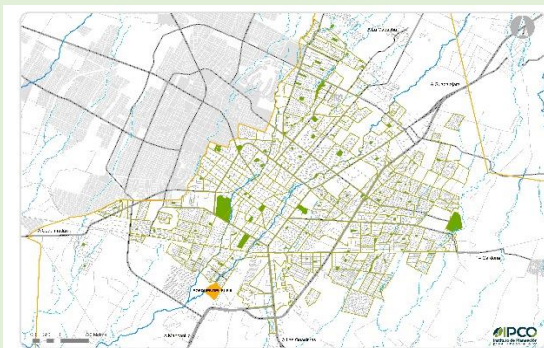

Localización:

Norte: Colonia Bosques del Sur

Sur: Ninguno

Este: Campus Universitario José Martí

Oeste: Ninguno

169. Colonia Jardines de las Fuentes

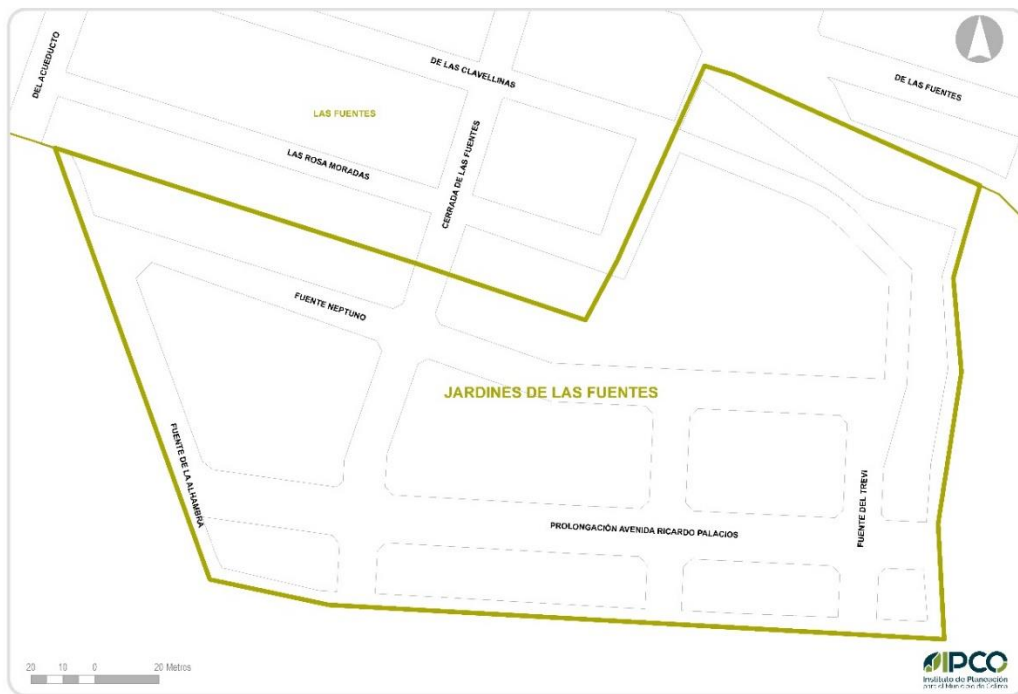

Nombre oficial:	Jardines de las fuentes
Zona:	3
Superficie:	33,047.05 m ²
Delimitación:	
Norte:	Calle de las Fuentes
Sur:	Límite parcelario
Este:	Límite parcelario
Oeste:	Límite parcelario
Población del Censo:	
2010	Sin Dato

Notas:

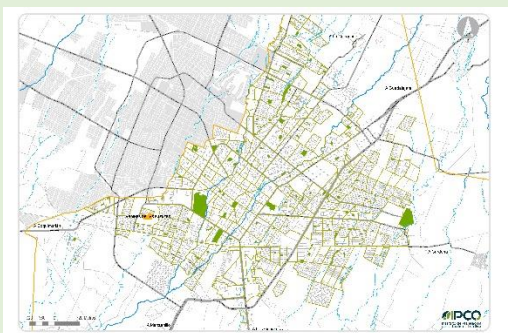

Localización:	
Norte:	Colonia Las fuentes
Sur:	Límite parcelario
Este:	Límite parcelario
Oeste:	Límite parcelario

170. Colonia San Carlos



Nombre oficial:	San Carlos
Zona:	3
Superficie:	87,444.77 m ²
Delimitación:	
Norte:	Vía Férrea
Sur:	Calle Manifiesto de San Andrés
Este:	Calle Hacienda del Valle
Oeste:	Calle Guillermo García Aragón

Población del Censo:	
2010	98 Habitantes

Notas:

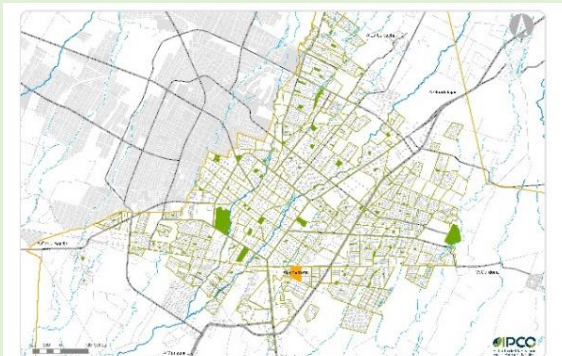

Localización:	
Norte:	Colonias El Moraleta Oriente – El Moraleta Poniente
Sur:	Colonia Francisco Villa III y II
Este:	Colonia Francisco Villa I
Oeste:	Colonia Francisco Villa III y II

171. Colonia Valle Real



Nombre oficial:	Valle Real
Zona:	3
Superficie:	124,615.87 m ²
Delimitación:	
Norte:	Límite con Villa de Álvarez
Sur:	Prolongación Avenida Ricardo Palacios
Este:	Calle Araucaria
Oeste:	Límite parcelario
Población del Censo:	
2010	121 Habitantes

Notas:



Localización:	
Norte:	Límite con Villa de Álvarez
Sur:	Colonia Prados del Sur
Este:	Límite parcelario
Oeste:	Colonia Real de Don Juan

172. Colonia Villas del Sur



Nombre oficial:	Villas del Sur
Zona:	3
Superficie:	135,653.09 m ²
Delimitación:	
Norte:	Calle Profesor Clemente Contreras
Sur:	Calle Hidalgo
Este:	Calle Canales de Suez
Oeste:	Calle Pitágoras
Población del Censo:	
2010	Sin Dato

Notas:

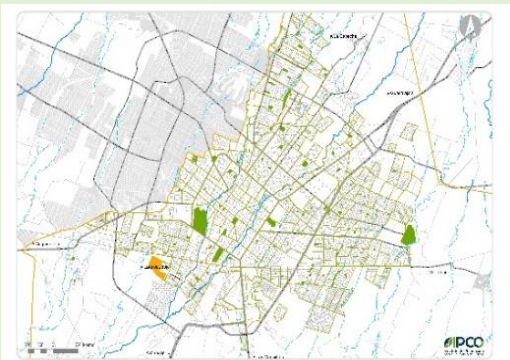

Localización:	
Norte:	Límite parcelario
Sur:	Canal Juárez
Este:	Colonia Gregorio Torres Quintero
Oeste:	Límite parcelario