

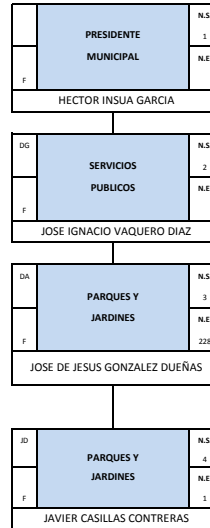

H. AYUNTAMIENTO CONSTITUCIONAL DE COLIMA  
2015 - 2018



PARQUES Y JARDINES





PARQUES Y JARDINES			PARQUES Y JARDINES			
TC	NOMBRE		TC	NOMBRE		
AUXILIAR DE RECOLECCION "AA"			JARDINERO		JARDINERO AUXILIAR "C"	
S	ALEJANDRO ESPINOZA ANGEL		S	ALFREDO ORTIZ DIAZ	C1	JOSE AARON GUZMAN ZAMORANO
S	DANIEL ROLON FACIO		B	ALFREDO RAMIREZ ROSAS	B	JOSE ALBERTO ANGUIANO RODRIGUEZ
S	HECTOR RAMON NAVARRO RODRIGUEZ		S	CRISTOBAL ALONSO BARTOLON	S	JOSE ALBERTO MARQUEZ PEDRAZA
S	IGNACIO ANDRADE JIMENEZ		S	JOSE BELTRAN RIVERA	B	JOSE AYALA SANCHEZ
S	J. JESUS COBIAN ESTRADA		B	JUAN CARLOS LUA ALCARAZ	C1	JOSE CARLOS ARIAS RIVERA
S	JOSE GUADALUPE NAVARRO PARDO		S	MARIA ELENA FLORES PEÑA	C1	JOSE GERARDO ESCAMILLA PUENTE
S	JOSE SALVATIERRA GUZMAN		S	MARTIN RAMIREZ LINO	S	JOSE LOPEZ CASTILLO
B	LEONEL IBARRA ARAUJO		B	OFELIA VERA GUERRERO	S	JOSE LUIS BANDA GUTIERREZ
S	JOSUE MENDEZ MORALES (NO ESTA AQUÍ)		S	RAMON CUEVAS GARCIA	S	JOSE LUIS NEGRETE HERNANDEZ
				CHOFER "D"	C1	JUAN CARLOS CERVANTES CERVANTES
			S	ALFREDO VELAZQUEZ HERNANDEZ	B	JUAN CARLOS GARCIA BARRETO
S	PEDRO LLERENAS AMEZCLUA		S	ANGEL CAMPOS SANCHEZ	C1	JUAN GABRIEL CRUZ AVALOS
S	PEDRO VALDOVINOS AGUILAR		C1	ANGEL FLORES CUEVAS	C1	JUAN JOSE RENTERIA SANDOVAL
S	RAFAEL HERNANDEZ ROMERO		B	CESAR SALOMON VIRGEN ZAMORA		
S	GUSTAVO OROZCO LIZARDO		B	EDER JIMENEZ VALENCIA	C1	JUAN PALACIOS TADILLO
S	J. JESUS ANDRADE SANCHEZ		C1	ERNESTO CALLEROS VAZQUEZ	B	JULIO CESAR VIZCAINO TOVAR
S	JOSE MANUEL GARCIA PINTOR		S	FELIPE TORRES GUTIERREZ	C1	KENIA ELIZABETH RANGEL RIOS
S	LUIS JORGE SANCHEZ RIVERA		S	J. JESUS FAJARDO VIZCAINO	S	LAURA ALEJANDRA TIBURCIO PRADO
S	SOCRATES RICARDO NUÑEZ CASTILLO		B	JOSE REYES TOPETE DUEÑAS	B	LAURA BERENICE PADILLA ZEPEDA
	CHOFER "A"		C1	MIGUEL MARIA ORTIZ	C1	LEONEL CARDONA SANCHEZ
S	AMELEC VALENTIN SILVA LEON		S	JULIO CESAR VIRGEN HEREDIA	C1	LUIS ALBERTO OCARANZA OLMOS
S	CARLOS DANIEL RUELAS GARCIA			JARDINERO AUXILIAR "C"	B	LUIS ENRIQUE FLORES BELTRAN
S	FEDERICO GONZALEZ MARTINEZ		S	ADALBERTO SANCHEZ SANCHEZ	C1	LUIS FELIPE NAVARRO FLORES
B	HECTOR DENIZ VERDUZCO		S	ALBERTO MORALES MENDOZA	S	LUZ YERANIA VELASCO SALAZAR
	JARDINERO "A"		S	ANGEL ALCARAZ ESTRADA	B	MA. CONCEPCION PEÑA TEODORO
S	ALEJANDRO FLORES BELTRAN		C1	ANTONIO CEJA RUIZ	B	MA. GUADALUPE CORTES ROJAS
S	AMADOR PEREZ NEGRETE		B	ANTONIO DE JESUS BALTAZAR	S	MA. GUADALUPE VELASCO FAJARDO
S	BENJAMIN ZAMORA DE LA VEGA		B	ANTONIO MARTINEZ SOTO	B	MANUEL HERNANDEZ LARIOS
S	CESAR OSWALDO BARRERA ROMERO		B	ANTONIO VIRGEN MEDINA	C1	MANUEL MARTELL GAMBOA
S	CIRO GUZMAN CHAVEZ		S	ARCELIA DEL CARMEN GARCIA ESPIRITU	B	MARCO ANTONIO CHAVEZ ACEVEDO
S	ENRIQUE LUCIA GIBRIAN		S	AURELIA PINTO HERNANDEZ	C1	MARIA DEL CARMEN GOVEA ESPINOSA
S	ERNESTO LEON VIRGEN		B	BENJAMIN LARIOS RAMIREZ	B	MARIA DEL CARMEN RAMOS RUIZ
S	FAUSTINO CRUZ AVALOS		C1	CARLOS ALBERTO GARCIA TINTOS	C1	MARIA TERESA GARCIA FLORES
S	FELIPE DE JESUS NAVARRO PARDO		B	CARLOS ALBERTO LARIOS MALDONADO	C1	MARIA TRINIDAD ROSALES QUINTERO
S	FERMIN VUELVAZ CASTILLO		B	CARLOS OSCAR TORRES AGUAYO	C1	MARTHA JIMENEZ OCARANZA
S	FERNANDO BENITEZ ZEPEDA		B	CARLOS VALENCIA LARA	C1	MATILDE LOPEZ MURILLO
S	FRANCISCO JAVIER COBIAN JIMENEZ		S	CECILIA AGUILAR BELTRAN	C1	MIGUEL ANGEL CASTILLO CRUZ
S	HUGO CHAVEZ ANGUIANO		S	DANIEL CAMPOS SANCHEZ	S	MYRIAM KARINA ZEPEDA IBAÑEZ
			S	DANIEL CONTRERAS RIVERA *	B	NORMA GUADALUPE VARGAS GARCIA
			S	ENRIQUE SANCHEZ MARTINEZ	C1	NORMA LETICIA MORENO MONTES DE OCA
S	J. JESUS BELTRAN RIVERA		C1	ERNESTO OROZCO CRUZ	S	OFELIA MARIA LEON
			C1	FELIPE CARRILLO RANGEL	C1	OMAR ALEJANDRO RIOS OROZCO
			C1	FELIPE RUIZ VIELMAS	S	PABLO CESAR MARTINEZ DEVIA
S	JOSE CIPRIANO GONZALEZ DIAZ		C1	FERNANDO COBIAN ELIAS	B	PEDRO ALEJANDRO VALDOVINOS MARTINEZ
			B	FERNANDO MAGALLAN DECENA	B	PEDRO CESAR MANCILLA PUENTE
S	JOSE DE JESUS MAGAÑA FLORES		C1	FRANCISCO GONZALEZ GUTIERREZ	S	RAMON CASTAÑEDA AMADOR
			S	FRANCISCO JAVIER SILVA MARTINEZ	S	RICARDO AXEL GONZALEZ FLORES
S	JOSE MANUEL MARQUEZ GUTIERREZ		S	FRANCISCO JAVIER TRUJILLO CASTELLANOS	C1	ROBERTO VILLALOBOS OLIVERA
S	JUAN JESUS AGUILAR BELTRAN		B	FRANCISCO JAVIER VIELMAS RAMOS	B	ROGELIO VALADEZ CHAVEZ
S	JUAN MANUEL CAMPOS MOCTEZUMA		C1	GABRIELA SANTOS GUZMAN	S	ROQUE ALBERTO RENTERIA CARRILLO
S	JULIO CESAR PADILLA RAMOS		C1	GENARO HUMBERTO RAMOS MARTINEZ	C1	ROSA MARIA RINCON COBIAN
			B	GERZAIN CONTRERAS PARRA	B	RUBEN ALEJANDRO CERVANTES SILVA
S	LUIS ALFONSO ARAUJO RIOS		B	GUSTAVO SILVA MEJIA	S	RUBEN COVARRUBIAS SALAZAR
S	MA. LUZ GARCIA CAMPOS		S	HECTOR EMMANUEL PAREDES MACIAS	B	SALVADOR RUIZ GUTIERREZ
			C1	HUGO ALBERTO AGUILAR BELTRAN	C1	SAUL VAZQUEZ LINO
S	MANUEL SERRANO NAVA		C1	J. JESUS MOLINA VILLARREAL	B	SERGIO ARMANDO TEODORO LOPEZ
S	MARIA AGUSTINA FARIAS GARCIA		S	J. REYES HERNANDEZ CONTRERAS	B	SILVIA MUNGUIA ESCOBAR
S	MIGUEL ANGEL CASTILLO CORTES		C1	JAZMIN ELIZABETH NORIEGA BECERRA	B	SIMON BAUTISTA CAMPOS
S	MIGUEL ANGEL LOPEZ LARIOS		C1	JOAQUIN SANCHEZ CARMONA	B	SONIA ELIZABETH MARTELL FLORES
S	OMAR SANCHEZ TORRES		C1	ARTURO CARRILLO MACHUCA	S	TERESA DE JESUS GARCIA ESPIRITU
S	PAULO CONTRERAS RIVERA		C1	ERICK JOHNNY ROMERO ALVAREZ	B	VICTOR HUGO RODRIGUEZ MARIN
S	ROSARIO HERNANDEZ DOMINGUEZ		C1	HEDI ARMANDO SILVA MEJIA	C1	VICTOR MANUEL GUERRERO ESCAMILLA
S	SALVADOR PADILLA CARDONA		C1	LETICIA VALENCIA MARTINEZ	C1	MANUEL MONTENEGRO NAVARRO
C1	JOSEPH ALEJANDRO PAREDES RIOS		B	JORGE MENDEZ CASILLAS	S	VICTOR MANUEL MAGALLAN DECENA
					C1	JAVIER OROZCO CRUZ
					C1	EDUARDO CRUZ REBOLLEDO

