

MODIFICACIÓN AL PROGRAMA DE DESARROLLO URBANO DE LA CAPACHA
FRACCIÓN DEL PREDIO "EL AÑIL"

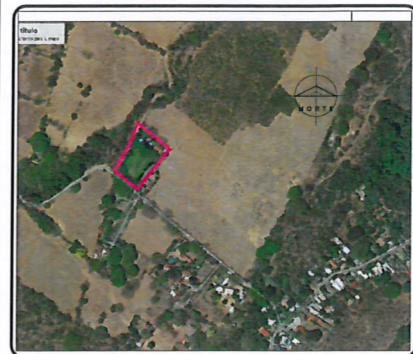

SIMBOLOGIA

AU AREAS URBANIZADAS	
AU-RN	AREAS DE RENOVACION URBANA
AU-PH	AREAS DE PROTECCION AL PATRIMONIO HISTORICO
RU AREAS DE RESERVA URBANA	
RU-CP	AREAS DE RESERVA A CORTO PLAZO
RU-MP	AREAS DE RESERVA A MEDIANO PLAZO
RU-LP	AREAS DE RESERVA A LARGO PLAZO
IE AREAS RESTRICCION A INFRAESTRUCTURA	
IE-AB	INSTALACIONES DE AGUA POTABLE
IE-SC	VIALIDADES REGIONALES
AT AREAS DE TRANSICION	
AT	AREAS DE TRANSICION
AR AREAS RUSTICAS	
AR-AGR	AREAS AGROPECUARIAS
CA	AREAS DE PROTECCION A CAUCES Y CUERPOS DE AGUA
AP	AREAS DE PREVENCION ECOLOGICA

PROMOTOR:
C. MYRIAM DE LA DOLOROSA PONS GONZÁLEZ

UBICACION:
LA CAPACHA, COLIMA



CONSULTOR:
ARQ. VICTOR MANUEL LARA RAMOS
PU-02-01-RF
PABLO NERUDA 602-F COL JARDINES DE LAS LOMAS
TEL/FAX .01 (312) 312-32-25 conurba@me.com COLIMA, COL.

PLANO: **CLASIFICACIÓN DE ÁREAS**
ESCALA 1:3000
LUGAR Y FECHA:
COLIMA, COL., ENERO DE 2019

2

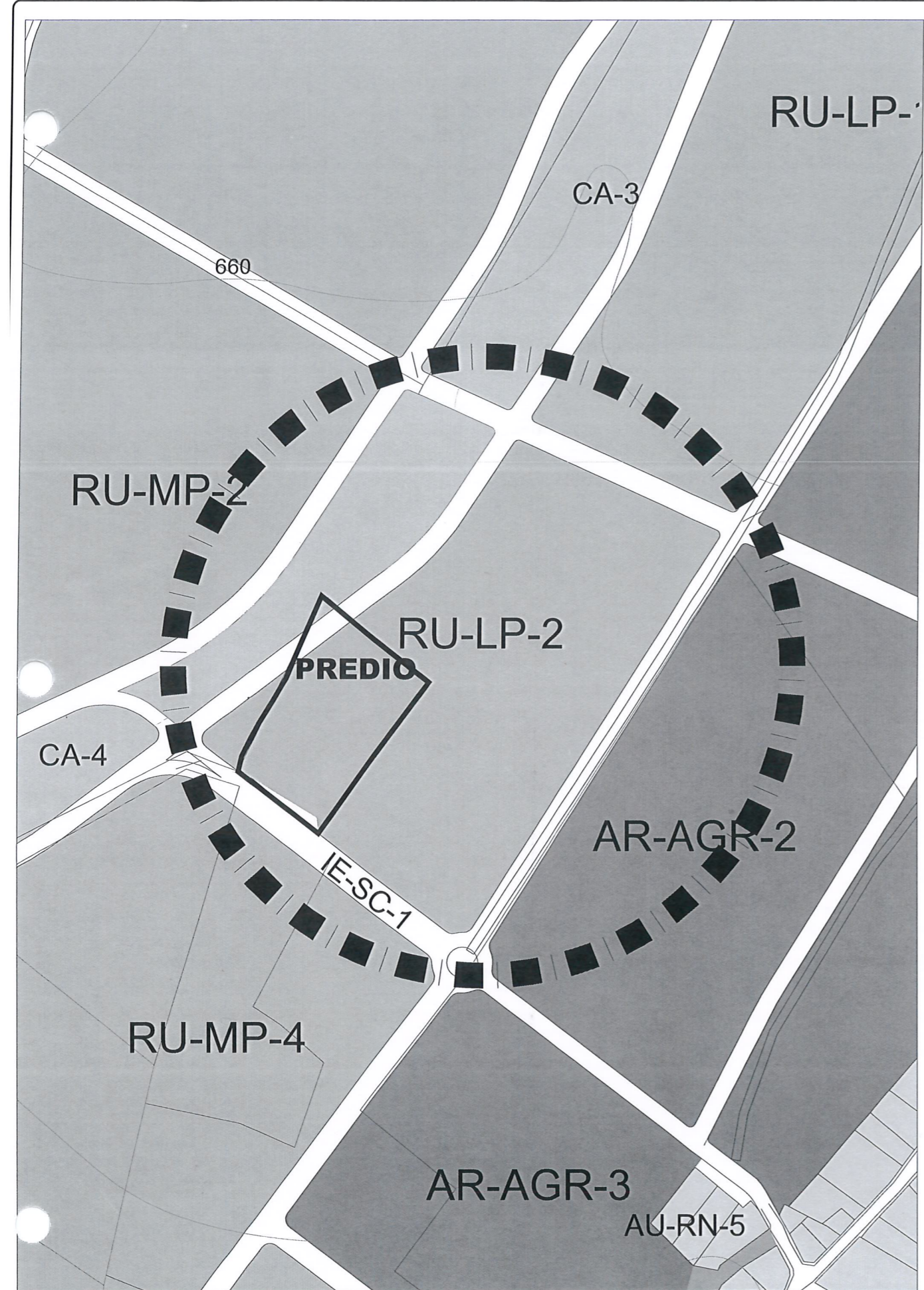

SITUACIÓN AUTORIZADA Y PUBLICADA

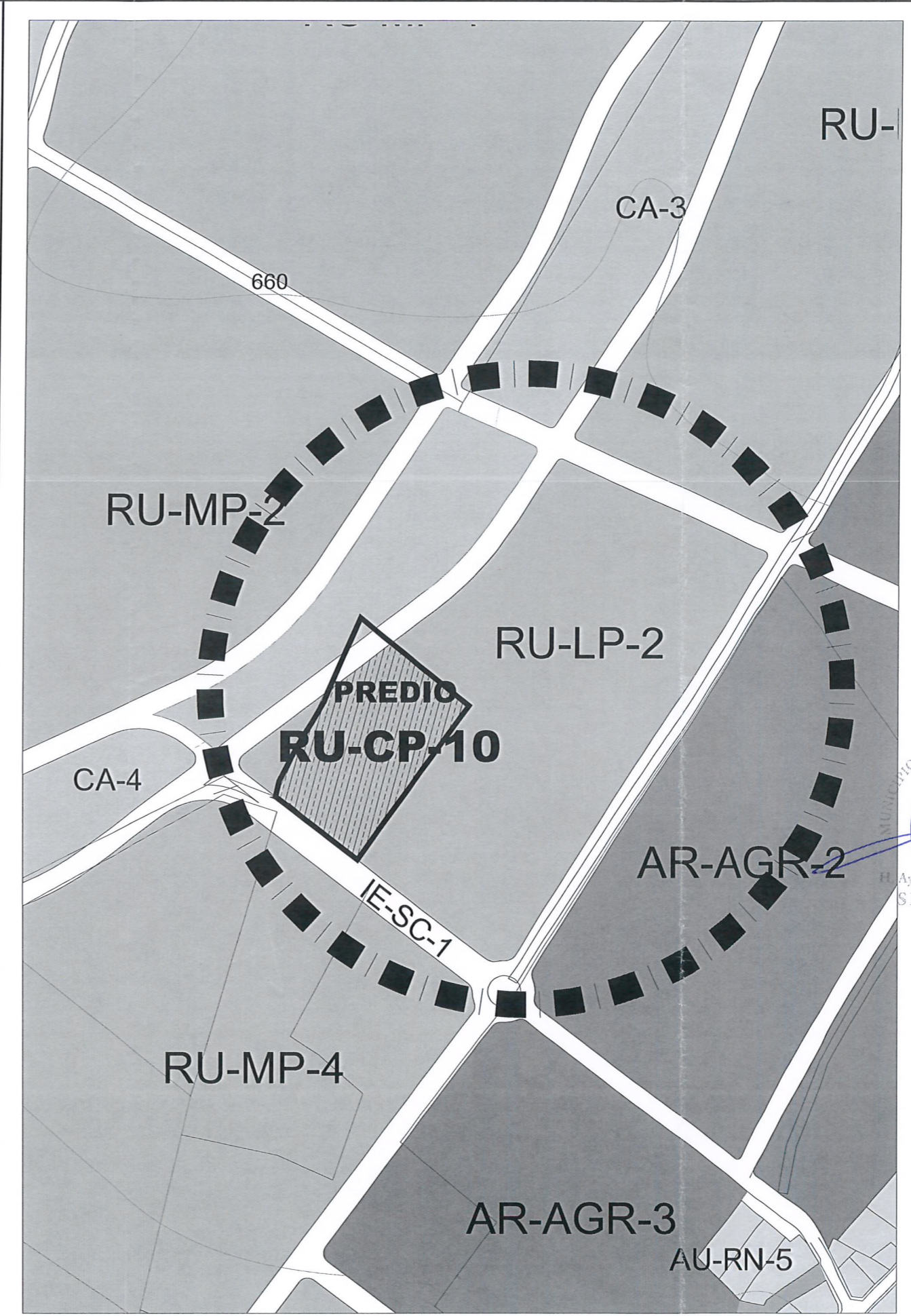

MODIFICACIÓN

MODIFICACIÓN AL PROGRAMA DE DESARROLLO URBANO DE **LA CAPACHA** FRACCIÓN DEL PREDIO "EL AÑIL"



SIMBOLOGIA

TIPOS DE ZONAS	
F	ACTIVIDADES SILVESTRES
AG	AGROPECUARIO
GH	GRANJAS Y HUERTOS
H2	HABITACIONAL DENSIDAD BAJA
H3	HABITACIONAL DENSIDAD MADIA
MB	MIXTO DE BARRIO
MD	CORREDOR URBANO MIXTO
CR	COMERCIAL Y DE SERVICIOS REGIONAL
TH3	TURISTICO HOTELERO INTENSIDAD MEDIA
EV	EQUIPAMIENTO INSTITUCIONAL
PN	ESPACIOS VERDES ABIERTOS
IN	INFRAESTRUCTURA

MUNICIPIO LIBRE DE LA CAPACHA, COLIMA
H. Ayuntamiento de Colima
SECRETARÍA

PROMOTOR:
C. MYRIAM DE LA DOLOROSA PONS GONZÁLEZ

UBICACION:
LA CAPACHA, COLIMA

CONSULTOR:
colimba
CONSULTORIA URBANO-AMBIENTAL
ARQ. VICTOR MANUEL LARA RAMOS
PU-02-01-RF
PABLO NERUDA 602-F COL. JARDINES DE LAS LOMAS
TEL/FAX :01 (312) 312-32-25 colimba@colimba.com COLIMA, COL.

PLANO:
ZONIFICACIÓN
ESCALA 1:3000
LUGAR Y FECHA:
COLIMA, COL., ENERO DE 2019
NÚMERO DE LÁMINA:
3

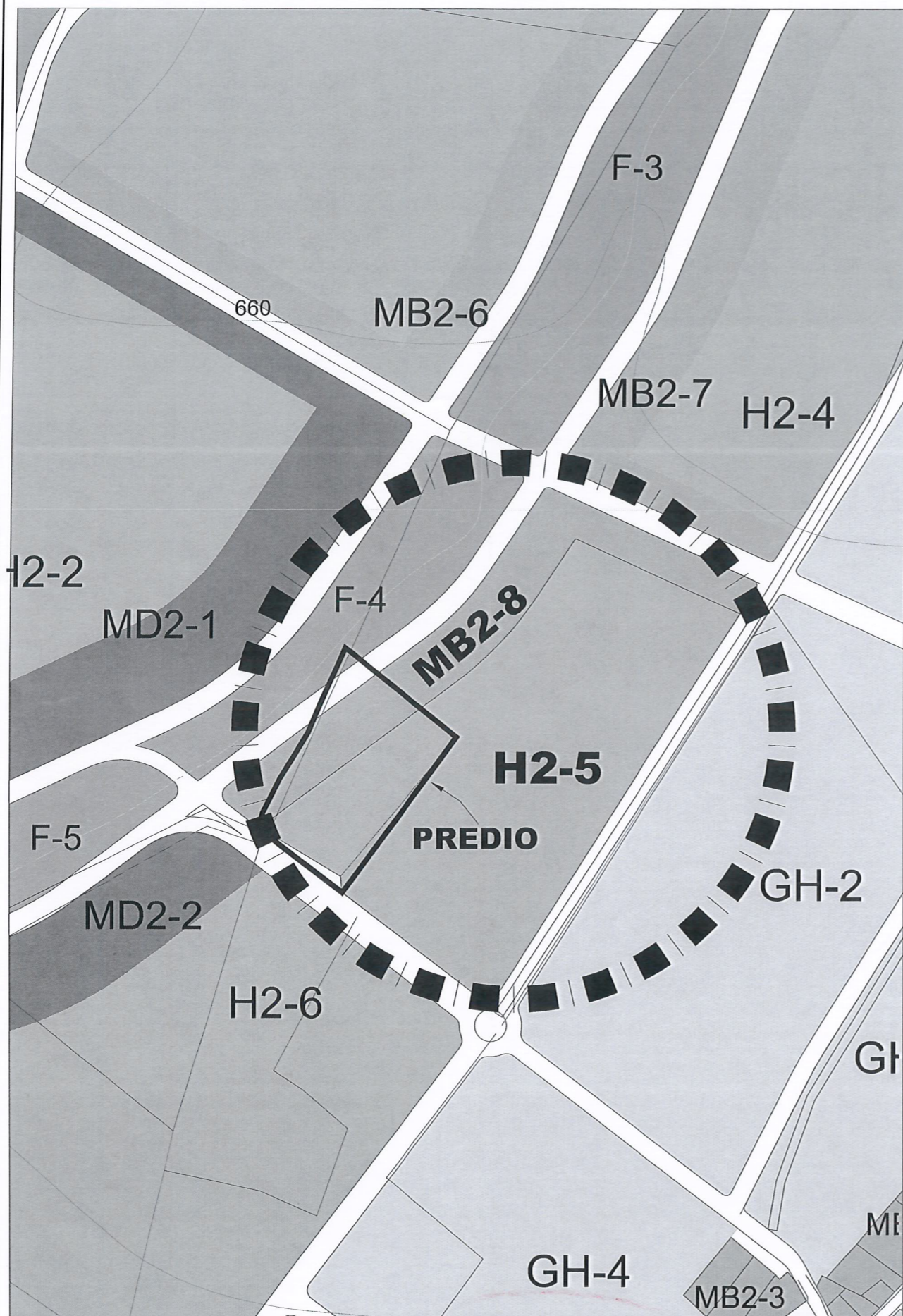

SITUACIÓN AUTORIZADA Y PUBLICADA

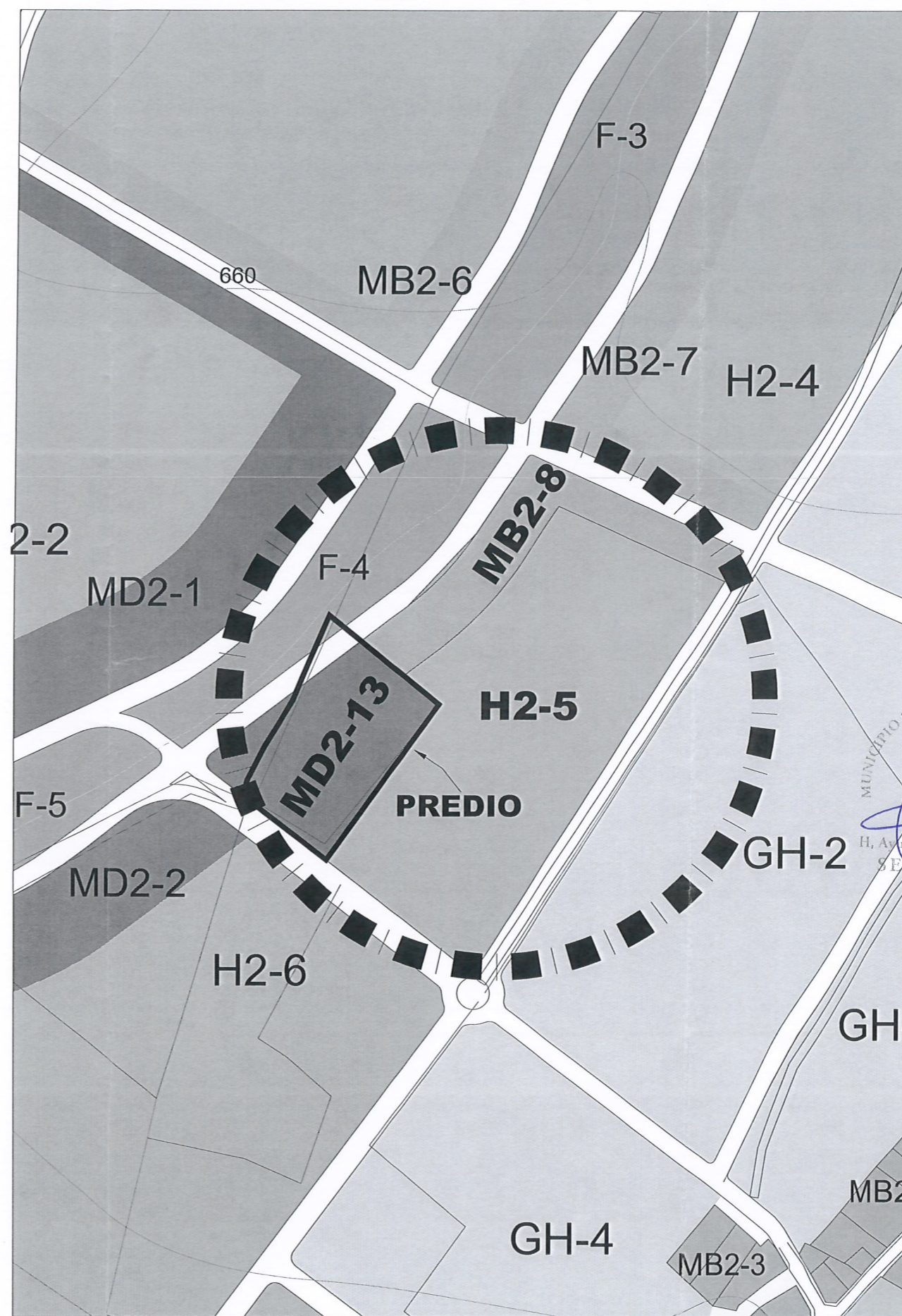

MODIFICACIÓN